

A man wearing a tan cap and safety glasses is kneeling on a gravel surface, operating a STIHL pressure washer. He is holding the black spray lance with both hands. The pressure washer unit is orange and grey, with a black handle and a black hose. The background shows a blurred house and greenery.

STIHL

CATÁLOGO 2024 —

LINHA DE PRODUTOS



UM GRANDE DIFERENCIAL DE TODAS AS NOSSAS FERRAMENTAS: A MARCA STIHL.

Quando você leva para casa um equipamento STIHL, leva muito mais que uma ferramenta.

Leva um produto de uma marca que é referência mundial no mercado de ferramentas motorizadas portáteis há mais de 90 anos.

Leva a grandeza de uma empresa que oferece soluções para atender às diferentes necessidades de trabalho: uma linha de produtos para jardinagem profissional e doméstica, para o mercado florestal, para as atividades do produtor rural, para a construção civil e para os prestadores de serviço de limpeza e conservação.

Leva uma marca que tem responsabilidade pela preservação ambiental e que desenvolveu os motores 4-MIX e 2-MIX, que produzem mais consumindo menos e atendem a todas as exigências internacionais de controle ambiental.

Leva consciência ecológica: a STIHL desenvolve ferramentas que facilitam atividades de reflorestamento e manejo sustentável e é parceira de projetos como o IFT - Instituto Floresta Tropical, do Pará, referência em treinamento e capacitação nas florestas naturais e na promoção de valores socioambientais.

Leva tecnologia de ponta, como o portfólio de ferramentas a bateria, que traz a cada cliente opções sem fio, sem emissão de gases e com baixo nível de ruído.

Leva a garantia de um ano em toda a linha de equipamentos, uma ação que reforça o compromisso com a satisfação de seus clientes. Leva também uma marca que preza pela segurança de cada um dos seus clientes, que tem um controle de qualidade rigoroso, padrões de segurança e atua ativamente na luta contra a pirataria.

Leva atendimento técnico especializado por meio das oficinas das concessionárias, com mecânicos e outros profissionais qualificados, bem como a segurança de ter o fornecimento de peças de reposição originais por até dez anos após o modelo deixar de ser comercializado - garantindo a possibilidade de manutenção dos equipamentos por muito mais tempo.

E o mais importante: leva a confiança de uma empresa que acredita nas pessoas e na capacidade que cada um tem de fazer mais, fazer melhor e, assim, fazer a diferença.

Conheça nossos produtos.

ÍNDICE

| | |
|-----|--------------------------------------|
| 08 | PRODUTOS A BATERIA |
| 29 | MOTOSSERRAS E MOTOPODAS |
| 51 | CONJUNTOS DE CORTE |
| 65 | ROÇADEIRAS |
| 103 | CORTADORES DE GRAMA A BATERIA |
| 111 | FERRAMENTA MULTIFUNCIONAL KM |
| 117 | FERRAMENTA MULTIFUNCIONAL KA |
| 125 | PODADORES |
| 133 | PODADORES DE ALTURA |
| 137 | CORTADOR DE GALHOS |
| 143 | COLHEDORES ESPECIAIS |

| | |
|-----|--|
| 151 | SOPRADORES |
| 160 | ASPIRADOR A COMBUSTÃO |
| 163 | ASPIRADOR |
| 169 | LAVADORAS |
| 181 | PULVERIZADORES |
| 193 | CORTADORES A DISCO |
| 205 | PERFURADORES DE SOLO E ACESSÓRIOS |
| 215 | MOTOCULTIVADORES |
| 219 | MOTOBOMBAS |
| 224 | LUBRIFICANTES E ACESSÓRIOS |
| 227 | FERRAMENTAS MANUAIS |
| 231 | PROTEÇÃO E CONFORTO |
| 237 | ARTIGOS DA MARCA STIHL |
| 250 | GLOSSÁRIO |





PERFORMANCE QUE FACILITA AS SUAS TAREFAS.

O cuidado com os jardins pode ser mais fácil utilizando as ferramentas adequadas para cada trabalho. Com a linha de produtos a bateria, além de tecnologia de ponta e conforto, você garante mobilidade e praticidade. Tudo isso sem emissão de gases e com baixo nível de ruído.

**11" SISTEMA AS PARA
MERCADO DOMÉSTICO
COM BATERIA DE ATÉ 10,8V**

**14" SISTEMA AK PARA
MÉDIOS E GRANDES
JARDINS**

**12" SISTEMA AI PARA
PEQUENOS JARDINS**

**20" SISTEMA AP PARA
UTILIZAÇÃO PROFISSIONAL**

SE VOCÊ É APAIXONADO POR JARDINAGEM, CONHEÇA A LINHA DE PRODUTOS A BATERIA.

Quando o assunto é jardinagem, a STIHL oferece as melhores soluções para facilitar os seus momentos em contato com a natureza. São produtos fáceis de manusear para que as suas atividades de jardinagem sejam cada vez mais leves e seu jardim fique ainda mais bonito.



TECNOLOGIA

- Os produtos a bateria utilizam a tecnologia de íons de lítio, que permite que os equipamentos trabalhem com potência constante até o final da carga.
- As baterias não possuem efeito memória, podendo ser recarregadas diversas vezes sem perder a capacidade de carga.
- O motor elétrico EC garante uma potência constante de forma permanente.

QUALIDADE

- A linha a bateria conta com a qualidade que só uma marca de tradição com mais de 90 anos no mundo pode oferecer.
- O alto padrão de qualidade associado aos produtos atende aos mais exigentes usuários.

DIVERSIDADE

- As soluções da linha a bateria estão disponíveis para atender usuários domésticos e usuários profissionais nas suas mais diversas atividades.

**PARA CADA
NECESSIDADE,
UMA SOLUÇÃO
A BATERIA
ADEQUADA.**

PRODUTOS A BATERIA

9

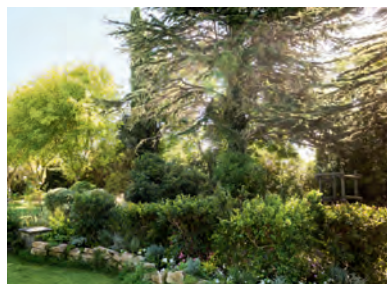

SISTEMA AS



O sistema AS foi desenvolvido para máquinas do mercado doméstico com bateria de 10,8V. O cortador de galhos a bateria GTA 26 traz mais facilidade para tarefas simples de usuários domésticos em jardins residenciais, como a poda de galhos e corte de tábuas.

• MAIS NA PÁGINA 11

SISTEMA AI



O Sistema AI é composto por produtos com bateria integrada, carregador compacto e chave de ativação. A roçadeira FSA 45, o podador HSA 45 e o soprador BGA 45 são especialmente indicados para usuários domésticos com pequenos jardins urbanos.

• MAIS NA PÁGINA 12

SISTEMA AK



O Sistema AK foi desenvolvido para atender usuários domésticos e ocasionais nas tarefas de jardinagem em áreas de pequeno e médio porte. São produtos de fácil utilização, leves e com bateria compacta e intercambiável.

• MAIS NA PÁGINA 14

SISTEMA AP



Equipamentos para trabalhos profissionais que requerem potência e ótima autonomia. Permitem executar tarefas de jardinagem de forma intensa em amplas áreas verdes, especialmente em locais sensíveis a ruídos, como hospitais, condomínios e escolas. As baterias são práticas, leves e intercambiáveis entre os produtos do Sistema AP.

• MAIS NA PÁGINA 20



HSA 26**PODADOR DE ARBUSTOS**

Leve, compacto e sem fio, o podador de arbustos a bateria HSA 26 garante agilidade na manutenção e no embelezamento de jardins. Suas lâminas são perfeitas para a realização de acabamentos em arbustos, pequenas cercas vivas e bordas de gramado. Peso de 0,9 kg^a. Para saber mais, consulte o site www.stihl.com.br/produtos.aspx.

COMPRIMENTO DO CORTE **20 cm/8"**
NÚMERO DE REF. **HA03 011 3509 - 127V**
HA03 011 3518 - 220V
HA03 011 3503

Incluído:

- 1 x bateria de íon de lítio, 28 Wh
- 1 x carregador (conforme a voltagem)
- 1 x lâmina para poda de arbustos, comprimento de corte 20 cm
- 1 x lâmina para corte de grama, largura de corte 17 cm
- 1 x bolsa de transporte preta / laranja

HSA 30**PODADOR DE ARBUSTOS**

O podador de arbusto a bateria HSA 30 é uma ferramenta superleve e prática de usar. Suas lâminas de corte são perfeitamente afiadas para proporcionar um trabalho limpo e preciso, chegando aos melhores resultados e evitando a entrada de fungos nas plantas. Possui o moderno sistema AS de baterias, o que as torna máquinas com baixo ruído e sem emissão de gases. Peso de 2,0 kg^a. Para saber mais, consulte o site www.stihl.com.br/produtos.aspx.

COMPRIMENTO DO CORTE **45 cm/8"**
NÚMERO DE REF. **HA08 011 3512 - 127V**
HA08 011 3511 - 220V
HA08 011 3504

HSA 40**PODADOR DE ARBUSTOS**

O podador de arbusto a bateria HSA 40 é a ferramenta ideal para quem busca eficiência e praticidade nos trabalhos com o jardim de áreas com grande demanda de poda devido à alta autonomia de trabalho. Inclui duas baterias AS, garantindo baixo ruído e zero emissão de gases. A excelente distribuição de peso e geometria tornam o trabalho muito mais fácil e menos cansativo. Peso de 2,1 kg^a. Para saber mais, consulte o site www.stihl.com.br/produtos.aspx.

COMPRIMENTO DO CORTE **50 cm/8"**
NÚMERO DE REF. **HA08 011 3532 - 127V**
HA08 011 3531 - 220V
HA08 011 3524

**+ HASTE TELESCÓPICA
COMO ACESSÓRIO
DISPONÍVEL**

**DESEMPENHO^c (EXEMPLO DE APLICAÇÃO)**

HSA 26



PODA DE ARBUSTOS



30 ARBUSTOS

GTA 26



CORTE DE
GALHOS, ARBUSTOS
E DE TÁBUAS



GALHOS DE
Ø4CM - ATÉ 80
CORTES

HSA 26

BGA 45

GTA 26

FSA 45

HSA 45

**TEMPO DE CARGA DA BATERIA (MIN)**

LK 45



-

210 / **300**

-

145 / **210**

145 / **210**

AL 1



55 / **70**

AUTONOMIA POR CARGA DE BATERIA (ATÉ ... MIN)

-

110

10

25

20^d / 12^e

40

^a Peso com bateria e ferramenta de corte
^b Peso com bateria

^c Os valores são indicativos e podem variar, dependendo do material a cortar
^d Lâminas

^e Nylon

SISTEMA AS: PRODUTOS PARA EMBELEZAR SEU JARDIM



GTA 26
CORTADOR DE GALHOS



A ferramenta traz mais facilidade para realizar tarefas simples de usuários domésticos em jardins residenciais, como a poda de galhos e arbustos ou cortes de tábuas para auxílio em construções de madeira. Para saber mais, consulte o site www.stihl.com.br/produtos.aspx.

NÚMERO DE REF. **GA01 011 6923 - 220V**
GA01 011 6913 - 110V
GA01 011 6903



SEA 20
ASPIRADOR DE PÓ



O aspirador de pó a bateria SEA 20 destaca-se pela sua praticidade e versatilidade na limpeza de áreas em residências e automóveis. É ergonômico, fácil de limpar e esvaziar, tornando-se a ferramenta ideal para uso doméstico.

NÚMERO DE REF. **SA03 011 7318 - 220V**
SA03 011 7317 - 110V
SA03 011 7304



HASTE TELESCÓPICA
HSA 26

NÚMERO DE REF. **HA03 710 7100**



ESTOJO GTA 26
NÚMERO DE REF. **GA01 490 1700**



SISTEMA AI: PRODUTOS PARA PEQUENOS JARDINS

Produtos com bateria integrada, leves e fáceis de usar. O carregamento é prático e fácil: a ferramenta é conectada diretamente ao carregador.



HSA 45 PODADOR



Com bateria integrada, a carga é realizada através de um carregador compacto. Possui lâmina de 50 cm para cortes rápidos e precisos. Leve e prático, é recomendado para a poda de cercas vivas e arbustos cultivados em pequenos jardins domésticos. Peso 2,3 kg^b. Para saber mais, consulte o site www.stihl.com.br/produtos.aspx.

COMPRIMENTO DO CORTE **50 cm**
NÚMERO DE REF. **4511 011 3507**



BGA 45 SOPRADOR



Com bateria integrada, a carga é realizada através de um carregador compacto. Silencioso, leve e prático, é recomendado para limpeza de pequenas áreas de ambientes domésticos. Peso 2,0 kg^b. Para saber mais, consulte o site www.stihl.com.br/produtos.aspx.

NÚMERO DE REF. **4513 011 5907**

FSA 45 ROÇADEIRA



Com bateria integrada, a carga é realizada através de um carregador compacto. Permite o manejo com lâminas plásticas ou fio de nylon. Leve e prática, pode ser ajustada conforme a altura do usuário e o trabalho que será realizado. Recomendada para acabamentos ao redor de obstáculos, em beiradas de calçadas e no corte de grama baixa em pequenos jardins domésticos. Peso 2,3 kg^b. Para saber mais, consulte o site www.stihl.com.br/produtos.aspx.

NÚMERO DE REF. **4512 011 5707**



DESEMPENHO (EXEMPLO DE APLICAÇÃO)

| HSA 30 | | | | TEMPO DE USO | |
|--------|---|--|---------------------------|-------------------------|--|
| | Ideal para podar jardins residenciais. | | 80 m ² | 40 min. | |
| HSA 40 | | | | TEMPO DE USO | |
| | Ideal para podar jardins residenciais. | | 80 m ² | 80 min. | |
| HSA 45 | | | | TEMPO DE USO | |
| | Ideal para podar jardins residenciais. | | 80 m ² | 40 min. | |
| BGA 45 | | | | | |
| | Solução para a limpeza rápida de folhas e gramas cortadas em áreas externas. | | 200 m ² | 10 min. | |
| FSA 45 | | | | | |
| | Apropriado para o corte de grama em pequenos jardins e áreas verdes em torno de obstáculos como pedras e árvores. | | 250 m / 50 m ² | 20/12 min. ^c | |

^b Peso com bateria

^c Varia conforme conjunto de corte



SISTEMA AK: PRODUTOS PARA JARDINS DE PEQUENO E MÉDIO PORTE

As baterias de íons de lítio AK são ideais para trabalhos em pequenas e médias áreas verdes. Permitem a fixação da bateria em dois estágios para transporte e armazenagem seguros. São compatíveis com os carregadores AL e intercambiáveis com todos os produtos do Sistema AK.



MSA 60 C MOTOSSERRA



A motosserra a bateria STIHL MSA 60 C foi desenvolvida para tornar a manutenção do jardim, atividades de poda e corte de lenha ainda mais fáceis. Peso de 2,6 kg^a.

MSA 60 C SEM BATERIA E CARREGADOR^f
COMPRIMENTO DO SABRE 30 cm / 12" ^b
NÚMERO DE REF. MA04 011 5803

MSA 60 C COM AK 20 (220V)^f
COMPRIMENTO DO SABRE 30 cm / 12" ^b
NÚMERO DE REF. MA04 011 5812

MSA 60 C COM AK 20 (127V)^f
COMPRIMENTO DO SABRE 30 cm / 12" ^b
NÚMERO DE REF. MA04 011 5813



MSA 120 C-B MOTOSSERRA



Motosserra a bateria desenvolvida para usuários domésticos para realização de trabalhos leves com madeira, em ambientes sensíveis ao ruído. Prática e confortável, possui tensionador rápido de corrente sem a necessidade do uso de ferramenta, tanque de óleo translúcido. Peso de 2,7 kg^a. Para saber mais, consulte o site www.stihl.com.br/produtos.aspx.

MSA 120 C-B SEM BATERIA E CARREGADOR^c
COMPRIMENTO DO SABRE 30 cm / 12" ^b
NÚMERO DE REF. 1254 011 5873

MSA 120 C-B COM AK 20 E AL 101 (220V)^c
COMPRIMENTO DO SABRE 30 cm / 12" ^b
NÚMERO DE REF. 1254 011 5886

MSA 120 C-B COM AK 20 E AL 101 (127V)^c
COMPRIMENTO DO SABRE 30 cm / 12" ^b
NÚMERO DE REF. 1254 011 5887



MSA 140 C-B MOTOSSERRA



Motosserra a bateria desenvolvida para usuários domésticos, para realização de trabalhos leves com madeira, em ambientes sensíveis ao ruído. Tem desempenho 25% superior ao modelo MSA 120 C-B. Prática e confortável, possui tensionador rápido de corrente sem a necessidade do uso de ferramenta, tanque de óleo translúcido. Peso de 2,6 kg^a.

MSA 140 C-B SEM BATERIA E CARREGADOR
COMPRIMENTO DO SABRE 30 cm / 12" ^b
NÚMERO DE REF. 1254 011 5843

MSA 140 C-B COM AK 30 E AL 101 (220V)^c
COMPRIMENTO DO SABRE 30 cm / 12" ^b
NÚMERO DE REF. 1254 011 5856

MSA 140 C-B COM AK 30 E AL 101 (127V)^c
COMPRIMENTO DO SABRE 30 cm / 12" ^b
NÚMERO DE REF. 1254 011 5857

B = Tensionamento rápido de corrente

^a Peso sem bateria, com sabre e corrente
^b Peso sem bateria

^c Com sabre e corrente



MSA 70 C

MOTOSSERRA



O modelo MSA 70 C é ideal para quem procura ferramentas com baixo ruído e sem emissão de gases, já que é um produto a bateria. Peso de 2,6 kg^a.

MSA 70 C SEM BATERIA E CARREGADOR^f
COMPRIMENTO DO SABRE 30 cm / 12" ^b
NÚMERO DE REF. **MA04 011 5819**

MSA 70 C COM AK 30 (220V)^f
COMPRIMENTO DO SABRE 30 cm / 12" ^b
NÚMERO DE REF. **MA04 011 5828**

MSA 70 C COM AK 30 (127V)^f
COMPRIMENTO DO SABRE 30 cm / 12" ^b
NÚMERO DE REF. **MA04 011 58291**



HSA 50

PODADORES



O podador a bateria da STIHL foi feito para facilitar ainda mais o cuidado e manutenção do jardim. Com cortes rápidos e precisos, o HSA 50 é ideal para usuários ocasionais na poda de cercas vivas e arbustos de jardins residenciais.

COMPRIMENTO DE CORTE 50 cm / 20"
NÚMERO DE REF. **4521 011 3533**
4521 011 3547 - 127V
4521 011 3546 - 220V

HTA 50

MOTOPODA

Foi desenvolvida para tornar a manutenção do jardim ainda mais prática. O modelo complementa a linha de baterias AK, possui alto desempenho de corte e design, possibilitando a poda de galhos altos. Também conta com haste bipartida, para facilitar o armazenamento e o transporte. Peso 3,6 kg^a.

NÚMERO DE REF. **4138 200 0053**



HSA 56

PODADOR



Para poda e corte de arbustos em jardins domésticos. A bateria, com lâmina de 45 cm afiada em ambos os lados, corta galhos com diâmetro de até 17 mm. Peso 2,9 kg^b. Para saber mais, consulte o site www.stihl.com.br/produtos.aspx.

HSA 56 SEM BATERIA E CARREGADOR
NÚMERO DE REF. **4521 011 3503**
HSA 56 COM AK 10 E AL 101 (220V)
NÚMERO DE REF. **4521 011 3516**
HSA 56 COM AK 10 E AL 101 (127V)^f
NÚMERO DE REF. **4521 011 3517**



BGA 57

SOPRADOR



Silencioso, leve e compacto. Tubo de sopro ajustável, facilitando o uso por pessoas de diferentes estaturas. Ideal para o segmento doméstico. Peso 2,3 kg^b. Para saber mais, consulte o site www.stihl.com.br/produtos.aspx.

BGA 57 SEM BATERIA E CARREGADOR
NÚMERO DE REF. **4523 011 5963**
BGA 57 COM AK 20 E AL 101 (220V)
NÚMERO DE REF. **4523 011 5976**
BGA 57 COM AK 20 E AL 101 (127V)
NÚMERO DE REF. **4523 011 5977**

HLA 56

PODADOR



Desenvolvido especialmente para manutenção de jardins domésticos. Ideal para corte de arbustos altos de difícil acesso, podas em árvores ornamentais e manutenção de cercas vivas de médio porte, peso 3,8 kg^a.

HLA 56 SEM BATERIA E CARREGADOR
NÚMERO DE REF. **HA01 011 2903**





FSA 57 ROÇADEIRA



Equipada com uma bateria de 36 V, é própria para corte de grama e acabamento no entorno de árvores, pedras e plantas. Recomendada para trabalhos domésticos em jardins de pequeno e médio porte. De fácil manuseio, permite ajustes no comprimento do tubo e no cabo loop, personalizando a roçadeira de acordo com as características do usuário. Peso 2,5 kg^a. Para saber mais, consulte o site www.stihl.com.br/produtos.aspx.

FSA 57 SEM BATERIA E CARREGADOR
NÚMERO DE REF. 4522 011 5730

FSA 57 COM AK 10 E AL 101 (220V)
NÚMERO DE REF. 4522 011 5746

FSA 57 COM AK 10 E AL 101 (127V)
NÚMERO DE REF. 4522 011 5747



RMA 460 CORTADOR DE GRAMA



Cortador de grama a bateria, ideal para o público doméstico devido a sua praticidade e ergonomia. Possui três modos de corte. Peso 25 kg^b. Para saber mais, consulte o site www.stihl.com.br/produtos.aspx.

RMA 460 SEM BATERIA E CARREGADOR
NÚMERO DE REF. 6368 011 1402



RMA 235 CORTADOR DE GRAMA



Cortador de grama a bateria de uso doméstico ideal para pequenos jardins devido a sua praticidade e ergonomia. Peso 14 kg^b. Para saber mais, consulte o site www.stihl.com.br/produtos.aspx.

RMA 235 SEM BATERIA E CARREGADOR
NÚMERO DE REF. 6311 011 1407



RMA 460 V CORTADOR DE GRAMA



Cortador de grama a bateria, ideal para o público doméstico devido a sua praticidade e ergonomia. Possui três modos de corte. A tração progressiva auxilia na condução da máquina e permite um perfeito ajuste da velocidade de trabalho. Peso 28 kg^b. Para saber mais, consulte o site www.stihl.com.br/produtos.aspx.

RMA 460 V SEM BATERIA E CARREGADOR
NÚMERO DE REF. 6368 011 1412

^a Peso sem bateria, com ferramenta de corte e proteção
^b Peso sem bateria

^c Capacidade energética segundo as especificações do fabricante. De modo a aumentar a vida útil, a capacidade energética disponível na aplicação real é menor



AL 101 CARREGADOR

Compatível com baterias AP e AK da STIHL.
Com display do estado de funcionamento (LED).

127V

NÚMERO DE REF. **4850 430 2529**

220V

NÚMERO DE REF. **4850 430 2528**



BATERIAS AK BATERIAS



Compatíveis com todos os equipamentos da linha a bateria do Sistema AK. Baterias leves com diferentes capacidades e indicador do estado de carga (quatro LEDs).

AK 10

54 Wh^c, 0,8 kg

NÚMERO DE REF. **4520 400 6500**

AK 20

144 Wh^c, 1,2 kg

NÚMERO DE REF. **4520 400 6518**

AK 30

180 Wh^c, 1,3 kg

NÚMERO DE REF. **4520 400 6512**



AK 10



AK 20



AK 30

CAPACIDADE^a (EXEMPLO DE APLICAÇÃO)

MSA 120 C-B



No corte de madeira quadrada
(10 x 10 cm) até ... cortes

60 cortes^b

160 cortes

190 cortes

MSA 140 C-B



No corte de madeira quadrada
(10 x 10 cm) até ... cortes

60 cortes^b160 cortes^b

210 cortes

FSA 57



Aparando os cantos da grama ... m /
superfícies de grama até ... m²

500 m / 100 m²1.000 m / 200 m²1.500 m / 300 m²

HSA 56



Até ... m² de cerca viva

140 m²280 m²420 m²

BGA 57



Em folhas secas em piso
seco até ... m²

300 m²600 m²900 m²

RMA 235



Áreas gramadas até ... m²

100 m²200 m²300 m²

RMA 460



Áreas gramadas até ... m²



-

230 m²350 m²

RMA 460 V



Áreas gramadas até ... m²



-

200 m²300 m²^a Os valores são indicativos e podem variar dependendo do material a cortar^b Desempenho reduzido do aparelho



AK 10





AK 20



AK 30

**TEMPO DE CARGA DA BATERIA (MIN)^c**



| | | | |
|--|---------|-----------|-----------|
| AL 101  | 55 / 80 | 135 / 180 | 160 / 205 |
| AL 300  | 20 / 30 | 35 / 55 | 35 / 60 |
| AL 500 C  | 20 / 30 | 35 / 55 | 35 / 60 |

AUTONOMIA POR CARGA DA BATERIA (ATÉ ... MIN)^d

| | | | |
|-------------|----|-----|-----|
| MSA 120 C-B | 18 | 40 | 55 |
| MSA 140 C-B | 18 | 40 | 45 |
| FSA 57 | 25 | 50 | 60 |
| HSA 56 | 50 | 100 | 120 |
| HLA 56 | 50 | 100 | 120 |
| BGA 57 | 10 | 22 | 27 |

RENDIMENTO DE CORTE (ATÉ ... m²)

| | | | |
|-----------|--------------------|--------------------|--------------------|
| RMA 235 | 100 m ² | 200 m ² | 300 m ² |
| RMA 460 | - | 230 m ² | 350 m ² |
| RMA 460 V | - | 200 m ² | 300 m ² |

 Equipamento recomendado
 Potência reduzida da máquina

^c Tempo de carga, em minutos, até 80% de capacidade / 100% de capacidade

^d Os valores indicados da autonomia por carga de bateria e superfícies são de referência e podem variar, dependendo da utilização e do material a cortar

SISTEMA AP: PRODUTOS PARA GRANDES JARDINS

Solução ideal para profissionais de jardinagem que necessitam de potência para trabalhos em amplas áreas e por longos períodos. Intercambiáveis, as baterias AP e o carregador AL são compatíveis com todos os produtos do Sistema AP.



MSA 160 C-B MOTOSSERRA



Motosserra a bateria para utilização em áreas sensíveis ao ruído. Esticamento rápido da corrente STIHL, tampa do tanque sem ferramenta, com corrente PM3 1/4" para um corte preciso e um alto rendimento, peso 3,1 kg^a. Para saber mais, consulte o site www.stihl.com.br/produtos.aspx.

MSA 160 C-B SEM BATERIA E CARREGADOR^c
COMPRIMENTO DO SABRE 30 cm /12"
NÚMERO DE REF. 1250 200 0059



MSA 161 T MOTOSSERRA



Motosserra profissional a bateria, muito leve, para manutenção de árvores. Utilização em áreas sensíveis ao ruído. Alto rendimento de corte com a corrente PM3 1/4", porca antiperda na tampa do pinhão, peso 2,5 kg^a. Para saber mais, consulte o site www.stihl.com.br/produtos.aspx.

MSA 161 T^a SEM BATERIA E CARREGADOR^c
COMPRIMENTO DO SABRE 30 cm /12"
NÚMERO DE REF. 1252 200 0054



MSA 200 C-B MOTOSSERRA



Motosserra a bateria com alto rendimento de corte para utilização em áreas sensíveis ao ruído. Rendimento de corte 44% maior em comparação com o modelo MSA 161 T. Tensionamento rápido da corrente STIHL, tampa do tanque sem ferramenta, com corrente PM3 1/4" para um corte preciso e um alto rendimento, garra de metal, peso 3,3 kg^a. Para saber mais, consulte o site www.stihl.com.br/produtos.aspx.

MSA 200 C-B SEM BATERIA E CARREGADOR^c
COMPRIMENTO DO SABRE 35 cm /14"
NÚMERO DE REF. 1251 200 0031



MSA 220 C-B MOTOSSERRA



Feita para quem precisa de mobilidade e um alto poder de corte na hora do trabalho. Em conjunto com a nova bateria AP 300 S, sua potência chega até 2,1 kW, fazendo a MSA 220 C-B ter um desempenho de corte até 20% maior que a MSA 200 C. Ela realiza até 30% mais corte por carga de bateria, usando corrente de dentes de perfil quadrado PS3 3/8", em comparação à de perfil redondo. Ideal para o público profissional, indicada inclusive para derrubada de pequenas árvores, peso 3,7 kg^a. Para saber mais, consulte o site www.stihl.com.br/produtos.aspx.

MSA 220 C-B SEM BATERIA E CARREGADOR^c
COMPRIMENTO DO SABRE 35 cm /14"
NÚMERO DE REF. 1251 200 0109



RMA 510 CORTADOR DE GRAMA



Cortador de grama a bateria, ideal para o público profissional devido a sua praticidade e ergonomia. Possui três modos de corte. Para saber mais, consulte o site www.stihl.com.br/produtos.aspx.

RMA 510 SEM BATERIA E CARREGADOR
NÚMERO DE REF. **6372 011 1402**



RMA 510 V CORTADOR DE GRAMA



Cortador de grama a bateria, ideal para o público profissional devido a sua praticidade e ergonomia. Possui três modos de corte. A tração progressiva auxilia na condução da máquina e permite um perfeito ajuste da velocidade de trabalho. Para saber mais, consulte o site www.stihl.com.br/produtos.aspx.

RMA 510 V SEM BATERIA E CARREGADOR
NÚMERO DE REF. **6372 011 1412**

^a Peso sem bateria, com sabre e corrente

^b Concebida especialmente para trabalhos em árvores, deve ser utilizada exclusivamente por profissionais com formação para a manutenção de árvores

^c Com sabre e corrente

^d Peso sem bateria

Encontre a visão geral do tempo de carga da bateria, autonomia por carga de bateria e gama da bateria na página 25.



HSA 100 PODADORES



Podador a bateria com empunhadura giratória e excelente distribuição de peso, proporcionando alta ergonomia e eficiência durante a poda. Oferece corte preciso e limpo devido às lâminas afiadas de ambos os lados. É a ferramenta ideal para jardineiros.

HSA 100 SEM BATERIA E CARREGADOR

COMPRIMENTO DE CORTE **60 cm / 23"**

NÚMERO DE REF. **HA07 011 3500**



HSA 66 PODADOR



Podador a bateria com lâmina dupla e dentes afiados em ambos os lados. Seguro, tem proteção anticorte e excelente autonomia para tarefas profissionais exigentes. Peso 3,1 kg^a.

HSA 66 SEM BATERIA E CARREGADOR

COMPRIMENTO DE CORTE **50 cm / 20"**

NÚMERO DE REF. **4851 011 3527**



BGA 86 SOPRADOR



Soprador a bateria com baixa emissão de ruídos indicado para profissionais de conservação e limpeza. Leve, potente e confortável, é ideal para remoção de gramas, folhas, papéis e lixo em geral em locais com restrição acústica, peso 2,8 kg^a.

BGA 86 SEM BATERIA E CARREGADOR

NÚMERO DE REF. **BA02 011 5904**



TSA 230 CORTADOR A DISCO



Prático cortador a bateria com disco de corte de 230 mm, para trabalhos em exteriores e interiores. Profundidade de corte até 70 mm, ligação de água com válvula de esfera e acoplamento de mangueira para corte úmido, freio de paragem, correia de transmissão livre de manutenção, peso 3,9 kg^b. Para saber mais, consulte o site www.stihl.com.br/produtos.aspx.

TSA 230 SEM BATERIA E CARREGADOR

NÚMERO DE REF. **4864 011 6600**

^a Peso sem bateria

^b Peso sem bateria e disco

HTA 86 MOTOPODA



Motopoda a bateria com haste telescópica para a manutenção de pomares e para manutenção profissional de árvores. Leve e robusta, com corrente de passo 1/4". Equipamento silencioso, adequado para utilização em zonas urbanas. Comprimento total 270 - 390 cm, peso 4,6 kg^c. Para saber mais, consulte o site www.stihl.com.br/produtos.aspx.



HTA 86 SEM BATERIA E CARREGADOR
COMPRIMENTO DO SABRE 30 cm
NÚMERO DE REF. **LA03 200 0010**

FSA 65 ROÇADEIRA



O tubo curvo da roçadeira FSA 65 é ideal para o manuseio visando a cortes precisos em bordas, ao redor de canteiros e em gramados. Especialmente recomendada para profissionais com tarefas em jardins privados, praças, parques e em áreas sensíveis a ruídos. Peso 2,7 kg^a. Para saber mais, consulte o site www.stihl.com.br/produtos.aspx.



FSA 65 SEM BATERIA E CARREGADOR
NÚMERO DE REF. **4852 011 5712**

FSA 86 R ROÇADEIRA



A roçadeira FSA 86 possui AutoCut 6-2 ou PolyCut 6-2, com abastecimento externo do fio e diâmetro de corte de 350mm. Apropriada para executar tarefas profissionais de jardinagem de maneira rápida, prática e eficiente. O diâmetro do fio de corte se ajusta automaticamente tocando a ferramenta de corte no solo. Sem emissões de gases e com baixíssimo ruído, é indicada para manutenção de clubes, escolas, condomínios e próximo a hospitais. Peso: 3,4 kg^a. Para saber mais, consulte o site www.stihl.com.br/produtos.aspx.



FSA 86 R SEM BATERIA E CARREGADOR
NÚMERO DE REF. **FA05 011 5700**

FSA 135 ROÇADEIRA



A nova roçadeira a bateria FSA 135 é ideal para manutenção profissional de grandes áreas verdes e paisagismo. Com excelente desempenho e baixo nível de ruído, a ferramenta é indicada para corte de grama e mato em ambientes como escolas, hospitais e empresas.



FSA 135 ROÇADEIRA A BATERIA - AUTOCUT C 26-2
NÚMERO DE REF. **FA01 200 0000**
FSA 135 ROÇADEIRA A BATERIA - LÂMINA 260-2
NÚMERO DE REF. **FA01 200 0001**

HLA 66 PODADOR



Recomendado para corte, poda e acabamento em arbustos, cercas vivas e árvores ornamentais. Com ferramenta de corte ajustável em uma amplitude de 115° e alcance de corte de mais de dois metros, permite executar cortes de paisagismo complexos e precisos. Com baixo ruído e com alta autonomia, é ideal para profissionais da jardinagem que necessitam realizar trabalhos em condomínios, parques, praças, clubes, hospitais, escolas e em áreas sensíveis a ruídos. Peso 3,8 kg^a.



HLA 66 SEM BATERIA E CARREGADOR
NÚMERO DE REF. **4859 011 2914**

^c Peso sem bateria, sabre e corrente
^d Com sabre e corrente

^e Peso sem bateria, com ferramenta de corte e proteção



SPA 65 COLHEDOR

Apropriado para a colheita de todas as variedades de oliva, tanto jovens quanto adultas. Equipado com leve transmissão de alumínio e com varetas de fibra de carbono de alta resistência e durabilidade. O acelerador progressivo permite controlar a velocidade de abertura e fechamento do implemento durante a derriça. Alcance de até 3 metros e peso de 3,3 kg^a. Para saber mais, consulte o site www.stihl.com.br/produtos.aspx.

SPA 65 SEM BATERIA E CARREGADOR
NÚMERO DE REF. 4855 011 0700



TAMPA PARA COMPARTIMENTO DE BATERIA AP

Para cobrir o compartimento de bateria dos equipamentos a bateria do Sistema AP. Protege da sujeira e poeira durante períodos de armazenamento.

NÚMERO DE REF. 4850 602 0900



BATERIAS AP



Compatíveis com todos os equipamentos da linha a bateria do Sistema AP. Possui quatro LEDs indicadores de carga. Disponíveis com diferentes capacidades.

AP 200
187 Wh^b, 1,3 kg
NÚMERO DE REF. 4850 400 6560

AP 300
227 Wh^b, 1,8 kg
NÚMERO DE REF. 4850 400 6570

AP 300 S
281 Wh^b, 1,8 kg
NÚMERO DE REF. 4850 400 6580



CARREGADOR AL 300

Para baterias STIHL AK e AP, com indicador do estado de funcionamento (LED) e refrigeração da bateria.

127V
NÚMERO DE REF. 4850 430 5509

220V
NÚMERO DE REF. 4850 430 5508



CARREGADOR RÁPIDO AL 500

Tempo de carregamento até 40% mais rápido que o modelo AL 300. Para baterias STIHL AK e AP com indicador do estado de funcionamento (LED) e refrigeração da bateria.

127V
NÚMERO DE REF. 4850 430 5709

220V
NÚMERO DE REF. 4850 430 5708

^a Peso sem bateria

^b Capacidade energética segundo as especificações do fabricante. De modo a aumentar a vida útil, a capacidade energética disponível na aplicação real é menor



AP 200





AP 300



AP 300 S

**TEMPO DE CARGA DA BATERIA (MIN) ^c**

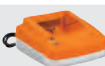
| | | | |
|---|-----------|-----------|-----------|
| AL 101  | 150 / 200 | 190 / 250 | 230 / 300 |
| AL 300  | 40 / 55 | 45 / 60 | 55 / 70 |
| AL 500  | 30 / 45 | 25 / 35 | 30 / 45 |

TEMPO DE TRABALHO POR CARGA DA BATERIA (ATÉ ... MIN) ^d

| | | | |
|--------------------|-------|-------|-------|
| MSA 160 C-B | 42 | 50 | 62 |
| MSA 161 T | 42 | 50 | 62 |
| MSA 200 C-B | 35 | 40 | 50 |
| MSA 220 C-B | 32 | 35 | 37 |
| HTA 86 | 42 | 55 | 68 |
| FSA 65 | 60 | 75 | 93 |
| FSA 86 R | 35/60 | 42/70 | 52/85 |
| HSA 66 | 144 | 180 | 223 |
| HLA 66 | 144 | 180 | 223 |
| SPA 65 | 100 | 150 | 180 |
| BGA 86 | 17 | 21 | 26 |
| TSA 230 | 14 | 18 | 22 |

RENDIMENTO DE SUPERFÍCIE (ATÉ ... m²) ^d

| | | | |
|------------------|-----|-----|-----|
| RMA 510 | 290 | 400 | 500 |
| RMA 510 V | 280 | 340 | 425 |

■ Equipamento recomendado
 ■ Potência reduzida da máquina

^c Tempo de carga, em minutos, até 80% de capacidade/100% de capacidade
^d Os valores indicados da autonomia por carga de bateria e superfícies são de referência e podem variar dependendo da utilização e material a cortar





TECNOLOGIA INOVADORA PARA FACILITAR O TRABALHO.

Alto desempenho e ergonomia para atender às mais diversas necessidades. A linha de motosserras conta com inovação e tecnologia de ponta para você fazer o trabalho com eficiência.

30 — MOTOSSERRAS A COMBUSTÃO

30 - Motosserras a combustão para cortar lenha e para a manutenção

32 - Motosserras a combustão para sítios e fazendas

33 - Motosserras a combustão para silvicultura

33 - Motosserras para podas em altura

38 — MOTOSSERRAS A BATERIA

40 — MOTOSSERRAS ELÉTRICAS

41 — ACESSÓRIOS PARA MOTOSERRAS

42 — MOTOPODAS E ACESSÓRIOS

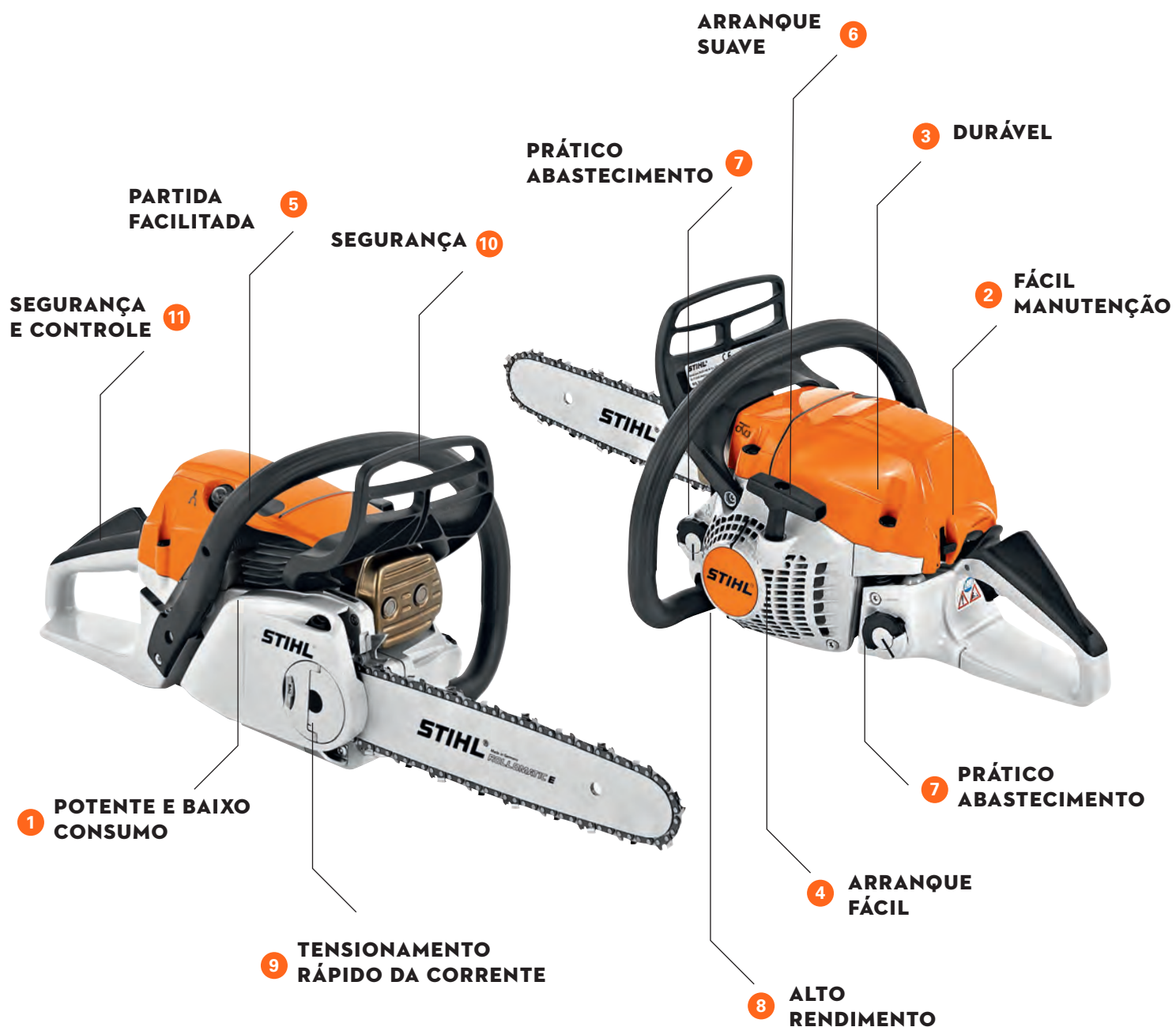

LEIA O QR CODE AO LADO COM A CÂMERA DO SEU CELULAR E SAIBA MAIS SOBRE ESTE PRODUTO.

MOTOSSERRAS E MOTOPODAS

TECNOLOGIA

- 01 MOTOR STIHL 2-MIX**
Excelente relação entre potência e economia. A tecnologia 2-MIX minimiza emissões e o consumo de combustível através da tecnologia de separação de ar puro e de gases resultantes da combustão.
- 02 SISTEMA DE FILTROS DE AR DE LONGA DURAÇÃO**
Estes filtros possibilitam trabalhos mais longos sem a necessidade de manutenções em comparação aos filtros convencionais.
- 03 FILTRO HD2**
O filtro HD2 é feito de polietileno e tem até 70% dos poros mais finos do que os filtros de viles e de poliamida. Desta forma, ele filtra até a poeira mais fina. Repelente ao óleo e à água, limpa-se com facilidade. O filtro tem encaixe rápido e permite montagem e desmontagem sem o uso de ferramentas e em pouco tempo.
- 04 STIHL M-TRONIC (M)** 
A tecnologia STIHL M-Tronic dosa eletronicamente a quantidade ideal de combustível durante a operação, adaptando automaticamente o motor às condições do ambiente. Otimiza o funcionamento do equipamento, resultando em uma rápida e estável retomada de aceleração, além de economia de combustível e baixas emissões de gases.

CONFORTO

- 05 VÁLVULA DE DESCOMPRESSÃO**
Reduz a força de arranque necessária, facilitando o funcionamento da motosserra.
- 06 STIHL ELASTOSTART**
Este manípulo de arranque especial permite suavizar a partida e reduzir o esforço. Para isso, o amortecedor absorve a variação de força que se dá no arranque.
- 07 TAMPAS DOS TANQUES DE COMBUSTÍVEL E ÓLEO DE CORRENTE**
Tecnologia de abertura e fechamento das tampas oferece facilidade ao usuário, sem uso de ferramentas.
- 08 STIHL ERGOSTART (E)**
Um arranque suave no momento de dar a partida. O sistema de arranque é equipado com uma mola que auxilia no giro do virabrequim proporcionando menor esforço ao puxar o cordão de arranque.
- 09 STIHL TENSIONAMENTO RÁPIDO DE CORRENTE (B)**
Com o dispositivo de tensionamento rápido da corrente STIHL, é possível reajustar muito facilmente a corrente sem ferramenta e sem tocar nos dentes afiados da corrente. Basta afrouxar a tampa do pinhão da corrente e girar a roda de ajuste até alcançar a tensão ideal.

SEGURANÇA

- 10 BLOQUEADOR DA CORRENTE COM PROTEÇÃO DA MÃO STIHL QUICKSTOP**
Ao acionar o bloqueador da corrente com proteção de mão, a trava da corrente é ativada manualmente, bloqueando a corrente. Se o rebote for suficientemente forte, a trava da corrente é ativada automaticamente e a corrente da motosserra para de girar em frações de segundo.
- 11 STIHL QUICKSTOP SUPER (Q)**
Sistema de bloqueio imediato da corrente exclusivo da STIHL. A corrente detém-se quando produz um rebote suficientemente intenso ou ao ativar o protetor de mão dianteiro (10) e também ao largar o punho traseiro. A corrente da motosserra imobiliza-se em frações de segundo, protegendo, assim, o operador.



Nem todos os produtos estão equipados com os recursos listados. Somente os recursos mais importantes são descritos nesta página. Para mais explicações e informações, consulte a página à esquerda e posteriores ou online no endereço www.stihl.com.br.

MOTOSSERRAS A COMBUSTÃO PARA O CORTE DE LENHA E PARA A MANUTENÇÃO DE TERRENOS

- Para uso ocasional
- Para corte de lenha
- Para a manutenção de terrenos
- Para corte de pequenas árvores
- Para trabalhos com madeira



MS 170 MOTOSSERRA



30,1 cm³, 1,3 kW/1,8 cv, 4,0 kg^a. Motosserra a combustão de entrada para cortes de lenha e serviços leves em pequenas propriedades. Leve e de fácil operação devido ao manípulo combinado e com ótimo sistema de lubrificação.

COMPRIMENTO DO SABRE **30 cm/12" ^b**
NÚMERO DE REF. **1130 200 0337**
Rollomatic E Mini



MS 180 MOTOSSERRA



31,8 cm³, 1,5 kW/2 cv, 4,1 kg^a. Equipamento indicado para o corte de lenha e podas, com maior potência e até 50% maior vida útil em comparação com a MS 170. Na versão C-BE, o equipamento possui o tensionamento rápido de corrente sem necessidade do uso de ferramenta e o sistema Ergostart STIHL.

COMPRIMENTO DO SABRE **35 cm/14" ^b**
NÚMERO DE REF. **1130 200 0579**
Rollomatic E Mini
NÚMERO DE REF. MS 180 C-BE: **1130 200 0586**



MS 210 MOTOSSERRA



35,2 cm³, 1,6 kW/2,2 cv, 4,5 kg^a. Motosserra indicada para atividades agropecuárias, utilização em casas de campo, sítios e jardins. Leve e de fácil utilização.

COMPRIMENTO DO SABRE **30 cm/12"**
NÚMERO DE REF. **1123 200 0860**
Rollomatic E
COMPRIMENTO DO SABRE **35 cm/14"**
NÚMERO DE REF. **1123 200 0861**
Rollomatic E

^a Peso sem combustível, sabre e corrente
^b Conjunto de corte Mini



MS 230 MOTOSSERRA



40,2 cm³, 2,0 kW / 2,7 cv, 4,6 kg^a. Motosserra indicada para atividades agropecuárias e de jardinagem, ideal para corte de pequenas árvores. Leve, confortável e de alto desempenho.

COMPRIMENTO DO SABRE **35 cm / 14"**
NÚMERO DE REF. **1123 200 0862**
Rollomatic E

COMPRIMENTO DO SABRE **40 cm / 16"**
NÚMERO DE REF. **1123 200 0863**
Rollomatic E



MS 250 MOTOSSERRA



45,4 cm³, 2,3 kW / 3,1 cv, 4,6 kg^a. Utilizada em fazendas, sítios, chácaras e na fruticultura. Ótima relação peso por potência para atividades rápidas de corte de lenha, corte de pequenas árvores e tarefas em torno de casa.

COMPRIMENTO DO SABRE **35 cm / 14"**
NÚMERO DE REF. **1123 200 0864**
Rollomatic E

COMPRIMENTO DO SABRE **40 cm / 16"**
NÚMERO DE REF. **1123 200 0865**
Rollomatic E



CONSELHO PROFISSIONAL STIHL:

MOTOSSERRAS

Quando você não utilizar a motosserra a combustão STIHL por um período prolongado, esvazie o combustível do tanque em um recipiente específico de armazenagem. Em seguida, ligue a motosserra e deixe que ela consuma todo o combustível interno do motor. Então, desmonte o conjunto de corte do equipamento e limpe adequadamente. Armazene o equipamento e o conjunto de corte em um local seco e protegido da luz do sol, também evitando o contato com poeira. A armazenagem dos itens deve ser protegida do acesso de terceiros (por exemplo: crianças).

CARACTERÍSTICA DE CONFORTO "C" NO NOME DO PRODUTO:

Muitos equipamentos STIHL estão equipados de série com características especiais de conforto, identificáveis pelo "C" no nome do produto, por exemplo, MS 180 C-BE. A letra "E" está para STIHL ErgoStart e o "B" para tensionamento rápido de corrente.



MOTOSSERRAS A COMBUSTÃO PARA SÍTIOS E FAZENDAS

- Para fazendeiros
- Para cortar lenha, para manutenção de espaços verdes e para trabalhos com madeira



MS 260 MOTOSSERRA



50,2 cm³ 2,6 kW/ 3,5 cv, 4,9 kg^a. Com excelente relação peso-potência, é a motosserra ideal para uso no mercado agropecuário e florestal, nas atividades de reflorestamento, desbaste, desgalhamento e cortes de árvores de pequeno e médio porte.

COMPRIMENTO DO SABRE **32 cm/13"**
NÚMERO DE REF. **1121-200-0407**
Rollomatic E

COMPRIMENTO DO SABRE **40 cm/16"**
NÚMERO DE REF. **1121-200-0429**
Rollomatic E



MS 310 MOTOSSERRA



59,0 cm³, 3,2 kW/4,4 cv 6,1 kg^a. Ideal para trabalhos em madeira de média densidade. Sistema antivibratório STIHL, tensor de corrente lateral, válvula de descompressão e tampa de tanque manual.

COMPRIMENTO DO SABRE **40 cm / 16"**
NÚMERO DE REF. **1127 200 0380**
Rollomatic ES

COMPRIMENTO DO SABRE **50 cm / 20"**
NÚMERO DE REF. **1127 200 0382**
Rollomatic ES

COMPRIMENTO DO SABRE **40 cm / 16"**
NÚMERO DE REF. **1127 200 0381**
Rollomatic E

COMPRIMENTO DO SABRE **50 cm / 20"**
NÚMERO DE REF. **1127 200 0383**
Rollomatic E



CONSELHO PROFISSIONAL STIHL:

FILTROS DE AR



Os filtros de ar HD2 garantem um alto desempenho, mesmo sob condições extremas de impurezas. Foi justamente projetado para impedir que as partículas mais finas de sujeira possam entrar no motor. Para realizar a limpeza dele, basta lavar com água morna e deixar secar totalmente antes de remontá-lo no equipamento.



MOTOSSERRAS A COMBUSTÃO PARA SILVICULTURA

- Potentes, ótimo desempenho e com alta durabilidade
- Para profissionais florestais
- Confortáveis e de baixo peso
- Alguns modelos são equipados com o sistema M-Tronic



MS 361 MOTOSSERRA



59,0 cm³, 3,4 kW/4,6 cv, 5,6 kg¹. Indicada para atividades de reflorestamento, carvoaria, agropecuária e demais atividades com madeira. Ótima relação peso e potência, com sistema antivibratório STIHL, tensionador lateral de corrente, válvula de descompressão, STIHL ElastoStart e compensador no filtro de ar.

COMPRIMENTO DO SABRE **33 cm / 13"**
NÚMERO DE REF. **1135 200 0531**

Duromatic E

COMPRIMENTO DO SABRE **40 cm / 16"**
NÚMERO DE REF. **1135 200 0539**

Duromatic E

COMPRIMENTO DO SABRE **50 cm / 20"**
NÚMERO DE REF. **1135 200 0530**

Duromatic E

COMPRIMENTO DO SABRE **40 cm / 16"**
NÚMERO DE REF. **1135 200 0540**

Rollomatic ES

COMPRIMENTO DO SABRE **50 cm / 20"**
NÚMERO DE REF. **1135 200 0541**

Rollomatic ES

COMPRIMENTO DO SABRE **40 cm / 16"**
NÚMERO DE REF. **1135 200 0537**

Rollomatic E

COMPRIMENTO DO SABRE **50 cm / 20"**
NÚMERO DE REF. **1135 200 0542**

Rollomatic E



MS 382

MOTOSSERRA



72,2 cm³, 3,9 kW/5,3 cv, 6,2 kg^a. Recomendada para atividades de maior intensidade e para cortes de árvores de médio porte. Motosserra profissional de alta performance, durabilidade e com excelente relação peso e potência, oferece conforto ao usuário durante longos períodos de trabalho.

COMPRIMENTO DO SABRE **33 cm / 13"**
NÚMERO DE REF. **1119 200 0336**
Duromatic E

COMPRIMENTO DO SABRE **40 cm / 16"**
NÚMERO DE REF. **1119 200 0338**
Duromatic E

COMPRIMENTO DO SABRE **50 cm / 20"**
NÚMERO DE REF. **1119 200 0337**
Duromatic E

COMPRIMENTO DO SABRE **40 cm / 16"**
NÚMERO DE REF. **1119 200 0334**
Rollomatic ES

COMPRIMENTO DO SABRE **50 cm / 20"**
NÚMERO DE REF. **1119 200 0340**
Rollomatic ES

COMPRIMENTO DO SABRE **40 cm / 16"**
NÚMERO DE REF. **1119 200 0333**
Rollomatic E

COMPRIMENTO DO SABRE **50 cm / 20"**
NÚMERO DE REF. **1119 200 0339**
Rollomatic E



MS 651

MOTOSSERRA



91,1 cm³, 5,0 kW/6,8 cv, 7,3 kg^a. Ideal para o manejo florestal sustentável, para trabalhos contínuos de maior intensidade e corte de árvores de médio e grande portes. Alto rendimento em condições extremas, econômica e confortável. Apresenta sistema antivibratório STIHL, tensionador lateral de corrente, válvula de descompressão, STIHL ElastoStart e compensador para o filtro de ar.

COMPRIMENTO DO SABRE **50 cm / 20"**
NÚMERO DE REF. **1144 200 0352**
Duromatic E

COMPRIMENTO DO SABRE **63 cm / 25"**
NÚMERO DE REF. **1144 200 0427**
Duromatic E



MS 462

MOTOSSERRA



72,2 cm³, 4,4 kW/6,0 cv, 6,0 kg^a. Desenvolvida para usuários profissionais, é a motosserra mais leve da categoria de 70 cilindradas. Conta com atributos de conforto, como o sistema AV de amortecimento e motor com tecnologia 2-Mix, que oferece redução no consumo de combustível. É indicada para derrubadas, traçamento, desgalhamento e atividades que exigem potência e excelente desempenho.

COMPRIMENTO DO SABRE **40 cm / 16"**
NÚMERO DE REF. **1142 200 0261**
Rollomatic ES

COMPRIMENTO DO SABRE **50 cm / 20"**
NÚMERO DE REF. **1142 200 0262**
Rollomatic ES

COMPRIMENTO DO SABRE **63 cm / 25"**
NÚMERO DE REF. **1142 200 0263**
Rollomatic ES



MS 661

MOTOSSERRA



91,1 cm³, 5,4 kW/7,3 cv, 7,4 kg^a. Ideal para o manejo florestal sustentável, para trabalhos contínuos de maior intensidade e corte de árvores de médio e grande portes. Possui motor de tecnologia 2-MIX, que gera economia de até 20% no consumo de combustível comparado aos motores convencionais a dois tempos, e redução dos gases emitidos na atmosfera. Apresenta sistema antivibratório STIHL, tensionador lateral de corrente, válvula de descompressão, STIHL ElastoStart e compensador para o filtro de ar.

COMPRIMENTO DO SABRE **50 cm / 20"**
NÚMERO DE REF. **1144 200 0485**
Duromatic E

COMPRIMENTO DO SABRE **63 cm / 25"**
NÚMERO DE REF. **1144 200 0486**
Duromatic E

COMPRIMENTO DO SABRE **75 cm / 30"**
NÚMERO DE REF. **1144 200 0487**
Duromatic E





MOTOSSERRAS PARA A MANUTENÇÃO EM TOPO DE ÁRVORES

- Para profissionais de poda
- Para trabalhos especiais de manutenção e poda
- Manuseio com precisão
- Ergonomia
- Motosserra a bateria para utilização em áreas sensíveis ao ruído



MS 194 T

MOTOSSERRA



31,8 cm³, 1,4 kW / 1,9 cv, 3,3 kg^a. Indicada para uso profissional, conta com motor de tecnologia 2-MIX, que apresenta baixo consumo de combustível e emissão de gases. Possui conexão para diagnóstico via MDG, para análises rápidas de funcionamento e armazenamento de informações. Além de um excelente sistema antivibratório, os tanques translúcidos e o interruptor combinados facilitam o manuseio e o controle durante o trabalho. Perfeita para o corte de galhos através de técnicas de escalada e poda de copas de árvores.

COMPRIMENTO DO SABRE **30 cm / 12" ^b**
NÚMERO DE REF. **1137 200 0338**



MSA 161 T

MOTOSSERRA



Motosserra a bateria desenvolvida para poda de copa de árvores na técnica de escalada ou com cestos acoplados a caminhões. De baixo ruído e fácil manuseio, possui um sistema de trava lateral oferecendo segurança ao usuário. Peso de 2,5 kg^c.

COMPRIMENTO DO SABRE **30 cm / 12"**
NÚMERO DE REF. **1252 200 0054**



**PERFEITAS PARA CORTES
DE GALHOS E PODA
DE COPAS DE ÁRVORES.**



T = Tophandle
(ideal para poda)

^a Peso sem combustível, sabre e corrente
^b Conjunto de corte mini

^c Peso sem bateria, com sabre e corrente

MOTOSSERRAS A BATERIA

- Para usuários ocasionais, paisagistas e profissionais
- Ideal para a utilização em áreas sensíveis ao ruído e espaços fechados
- Para o corte de lenha e manutenção de propriedades



MSA 60 C MOTOSSERRA



A motosserra a bateria STIHL MSA 60 C foi desenvolvida para tornar a manutenção do jardim, atividades de poda e corte de lenha ainda mais fáceis. Peso de 2,6 kg^a.

MSA 60 C SEM BATERIA E CARREGADOR^f

COMPRIMENTO DO SABRE 30 cm / 12" ^b
NÚMERO DE REF. MA04 011 5803

MSA 60 C COM AK 20 (220V)^f

COMPRIMENTO DO SABRE 30 cm / 12" ^b
NÚMERO DE REF. MA04 011 5812

MSA 60 C COM AK 20 (127V)^f

COMPRIMENTO DO SABRE 30 cm / 12" ^b
NÚMERO DE REF. MA04 011 5813



MSA 70 C MOTOSSERRA



O modelo MSA 70 C é ideal para quem procura ferramentas com baixo ruído e sem emissão de gases, já que é um produto a bateria. Peso de 2,6 kg^a.

MSA 70 C SEM BATERIA E CARREGADOR^f

COMPRIMENTO DO SABRE 30 cm / 12" ^b
NÚMERO DE REF. MA04 011 5819

MSA 70 C COM AK 30 (220V)^f

COMPRIMENTO DO SABRE 30 cm / 12" ^b
NÚMERO DE REF. MA04 011 5828

MSA 70 C COM AK 30 (127V)^f

COMPRIMENTO DO SABRE 30 cm / 12" ^b
NÚMERO DE REF. MA04 011 5829



MSA 120 C-B MOTOSSERRA



Motosserra a bateria desenvolvida para usuários domésticos, para realização de trabalhos leves com madeira, em ambientes sensíveis ao ruído. Prática e confortável, possui tensionador rápido de corrente sem a necessidade do uso de ferramenta e tanque de óleo translúcido. Peso de 2,7 kg^a.

MSA 120 C-B SEM BATERIA E CARREGADOR^f

COMPRIMENTO DO SABRE 30 cm / 12" ^b
NÚMERO DE REF. 1254 011 5873

MSA 120 C-B COM AK 20 E AL 101 (220V)^f

COMPRIMENTO DO SABRE 30 cm / 12" ^b
NÚMERO DE REF. 1254 011 5886

MSA 120 C-B COM AK 20 E AL 101 (127V)^f

COMPRIMENTO DO SABRE 30 cm / 12" ^b
NÚMERO DE REF. 1254 011 5887

^a Peso sem combustível, sabre e corrente

^b Deve ser utilizada exclusivamente por usuários especializados em manutenções nos topos de árvores

^c Com sabre e corrente



MSA 140 C-B MOTOSSERRA



Motosserra a bateria desenvolvida para usuários domésticos, para realização de trabalhos leves com madeira, em ambientes sensíveis ao ruído. Com 25% de desempenho superior ao modelo MSA 120 C-B. Prática e confortável, possui tensionador rápido de corrente sem a necessidade do uso de ferramenta e tanque de óleo translúcido. Peso de 2,6 kg^e.

MSA 140 C-B SEM BATERIA E CARREGADOR^f
COMPRIMENTO DO SABRE 30 cm / 12" ^b
NÚMERO DE REF. 1254 011 5843

MSA 140 C-B COM AK 30 E AL 101 (220V)^f
COMPRIMENTO DO SABRE 30 cm / 12" ^b
NÚMERO DE REF. 1254 011 5856

MSA 140 C-B COM AK 30 E AL 101 (127V)^f
COMPRIMENTO DO SABRE 30 cm / 12" ^b
NÚMERO DE REF. 1254 011 5857



MSA 160 C-B MOTOSSERRA



Motosserra a bateria para utilização em áreas sensíveis ao ruído. Esticamento rápido da corrente STIHL, tampa do tanque sem ferramenta, com corrente PM3 1/4" para um corte preciso e um alto rendimento. Peso de 3,1 kg^e.

MSA 160 C-B SEM BATERIA E CARREGADOR^f
COMPRIMENTO DO SABRE 30 cm / 12" ^b
NÚMERO DE REF. MA04 011 5829



MSA 200 C-B MOTOSSERRA



Motosserra a bateria com alto rendimento de corte para utilização em áreas sensíveis ao ruído. Rendimento de corte 44% maior em comparação com o modelo MSA 160 C-B. Esticamento rápido da corrente STIHL, tampa do tanque sem ferramenta, com corrente PM3 1/4" para um corte preciso e um alto rendimento, garra de metal. Peso de 3,3 kg^e.

MSA 200 C-B SEM BATERIA E CARREGADOR
COMPRIMENTO DO SABRE 35 cm / 14" ^b
NÚMERO DE REF. 1251 200 0031

Para saber mais, consulte o site www.stihl.com.br/produtos.aspx.

B = Tensionador rápido de corrente

^e Peso sem bateria, com sabre e corrente

^f Com sabre e corrente



MOTOSSERRAS

39



MSA 220 C-B MOTOSSERRA



Feita para quem precisa de mobilidade e um alto poder de corte na hora do trabalho. Em conjunto com a nova bateria AP 300 S, sua potência chega até 2,1 kW, fazendo a MSA 220 C-B ter um desempenho de corte até 20% maior que a MSA 200 C. Ela realiza até 30% mais cortes por carga de bateria, usando corrente de dentes de perfil quadrado 3/8" PS3, em comparação à de perfil redondo. Ideal para o público profissional, indicada inclusive para derrubada de pequenas árvores. Peso de 3,6 kg.

MSA 220 C-B SEM BATERIA E CARREGADOR^e
COMPRIMENTO DO SABRE 35 cm / 14" ^b
NÚMERO DE REF. 1251 200 0109



CONSELHO PROFISSIONAL STIHL:

CALÇA DE SEGURANÇA

Desenvolvida especialmente para a proteção dos operadores de motosserras, a calça tem oito camadas de material resistente ao corte, proporcionando proteção 360° para as pernas. Disponível do tamanho 36 ao 54.



**CONFORTO
ATÉ O
ÚLTIMO
DETALHE**

MOTOSSERRAS ELÉTRICAS

- Para usuários domésticos e ocasionais
- Para trabalhos em torno da casa
- Potentes motores elétricos com alto rendimento de corte



MSE 141 C-Q MOTOSSERRA



1,4 kW, 4,0 kg^a. Leve, compacta e confortável, é ideal para atividades em torno da residência e cortes de lenha. QuickStop Super, tanque de óleo translúcido com abertura na parte superior do equipamento e com proteção antissobrecarga.

COMPRIMENTO DO SABRE **30 cm / 12"** (127V)
NÚMERO DE REF. **1208 200 0308**

COMPRIMENTO DO SABRE **30 cm / 12"** (220V)
NÚMERO DE REF. **1208 200 0309**



MSE 170 C-BQ MOTOSSERRA



1,7 kW, 4,3 kg^a. Leve, compacta e confortável, é ideal para atividades em torno da residência e cortes de lenha. QuickStop Super, tanque de óleo translúcido com abertura na parte superior do equipamento e com proteção antissobrecarga.

COMPRIMENTO DO SABRE **30 cm / 12"** (127V)
NÚMERO DE REF. **1209 200 0173**

COMPRIMENTO DO SABRE **30 cm / 12"** (220V)
NÚMERO DE REF. **1209 200 0174**



^a Peso sem cabo e óleo de corrente, com sabre e corrente

ACESSÓRIOS PARA MOTOSSERRAS

- Para facilitar o trabalho
- Proteção da corrente em diferentes comprimentos para o sabre
- Ferramentas e cavaletes de corte
- Outros acessórios a partir da página 49



CHAVE COMBINADA ACESSÓRIOS

Para tensionar e trocar a corrente, o sabre e a vela de ignição. Sextavados entre 19 – 13.

NÚMERO DE REF. **1129 890 3401**



FERRAMENTA MULTIFUNCIONAL ACESSÓRIOS

Muito prática. Com chave de 3,5 mm para ajustar o carburador e apertar porcas, chave Torx TX 27.

MT 1

CHAVE SEXTAVADA 16 – 13 B

NÚMERO DE REF. **0000 882 6500**

MT 2

CHAVE SEXTAVADA 19 – 16 C

NÚMERO DE REF. **0000 882 6501**



CAVALETE ACESSÓRIOS

Cavalete robusto, com pintura cinza, possui corrente com tração para fixar os troncos. Suporta carga máxima de 100 kg.

NÚMERO DE REF. **0000 881 4607**



SERVICE KITS MOTOSSERRAS ACESSÓRIOS

Troca de filtro de ar, cabeçote de aspiração e vela de ignição em diversas ferramentas STIHL.

| | Número de referência | Modelos |
|---------------|----------------------|---|
| SERVICE KIT 1 | 1119 007 4100 | MS 381 EMS 382 |
| SERVICE KIT 2 | 1123 007 4100 | MS 210, MS 230 E MS 250 |
| SERVICE KIT 7 | 1130 007 4101 | MS 170 (APÓS 2015) E MS 180 (APÓS 2016) |

MOTOPODAS E ACESSÓRIOS

- Disponível nas versões a gasolina e bateria
- Para trabalhos de poda alta
- Até cinco metros de alcance
- Sistema de mochila para um trabalho fácil e sem esforço



HTA 50 MOTOPODA



Foi desenvolvida para tornar a manutenção do jardim ainda mais prática. O modelo complementa a linha de baterias AK, possui alto desempenho de corte e design, possibilitando a poda de galhos altos. Também conta com haste bipartida, para facilitar o armazenamento e o transporte.

NÚMERO DE REF. **LA02 200 0053**



HT 75 MOTOPODA



25,4 cm³, 0,95 kW / 1,3 cv, 8 kg^a.

Robusta e de rápida aceleração, indicada para profissionais de poda de galhos altos. Pode atingir até 5 metros de altura para poda de galhos através da haste telescópica. Possui conjunto de corte com baixo nível de rebote e ótima precisão no corte.

NÚMERO DE REF. **4138 200 0053**

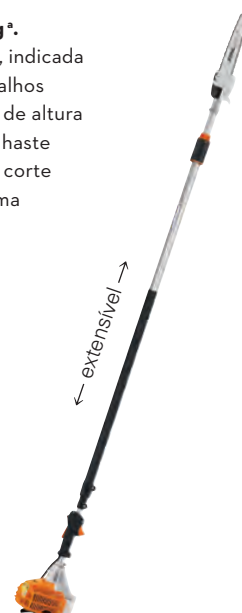

HT 135 MOTOPODA



36,3 cm³, 1,4 kW / 1,9 cv, 7,9 kg^a. Ótima relação peso-potência e ideal para manutenções de galhos altos dentro do mercado de jardinagem profissional. Equipado com motor de tecnologia 4-MIX, menor emissão de gases de combustão e economia de combustível. Composta por um eixo extensível que possibilita atingir até 5 metros de altura.

NÚMERO DE REF. **4182 200 0197**

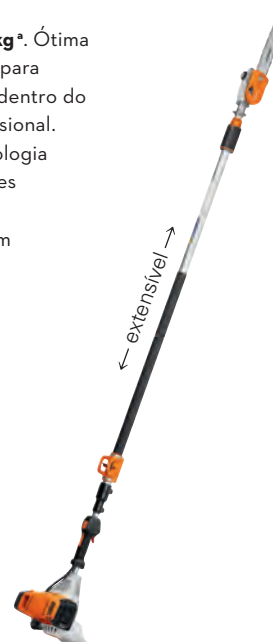



APOIO DORSAL PARA HT TELESCÓPICA ACESSÓRIOS

Para trabalhos de longa duração. Ergonômico. Ajustável.
Adequado para HT 75, HT 131 e HTA 85.

NÚMERO DE REF. **0000 790 4400**



TRANSMISSÃO ANGULAR ACESSÓRIOS

Oferece a opção com ângulo de 30°. Recomendada para
podar galhos e arbustos na horizontal, proporcionando uma
visão mais precisa do corte. Adequada para HT 75 e HT 131.

NÚMERO DE REF. **4138 640 0201**

HTA 86 MOTOPODA



Motopoda a bateria com haste telescópica,
para a manutenção de pomares
e para uma manutenção profissional de
árvores. Leve e robusta, com corrente
de passo 1/4". Equipamento silencioso,
adequado para utilização em zonas
urbanas. Comprimento total
270 - 390 cm, peso 4,6 kg^b.
Para saber mais, consulte o site
www.stihl.com.br/produtos.aspx.



HTA 86 SEM BATERIA E CARREGADOR
COMPRIMENTO DO SABRE **30 cm**
NÚMERO DE REF. **LA03 200 0010**

^a Peso sem sabre e corrente

^b Peso sem bateria, sabre e corrente

| | Número de referência | Comprimento do sabre (cm/ polegada) | Sabre | Cilindrada (cm³) | Potência (kW/CV) | Peso (kg) ^a | Relação peso/potência (kg/kW) | Nível de pressão sonora ^b (dB(A)) | Nível de potência sonora ^b (dB(A)) |
|--|--|---|---|------------------|------------------|------------------------|-------------------------------|--|---|
| MOTOSSERRAS A COMBUSTÃO PARA CORTAR LENHA E PARA MANUTENÇÃO DE TERRENOS | | | | | | | | | |
| MS 170 | 1130 200 0337 | 30 / 12 | Rollomatic E | 30,1 | 1,3 / 1,8 | 4,0 | 3,0 | 98 | 109 |
| MS 180 | 1130 200 0579 | 35 / 14 | Rollomatic E | 31,8 | 1,5 / 2,0 | 4,1 | 2,6 | 98 | 110 |
| MS 180 C-BE | 1130 200 0586 | 35 / 14 | Rollomatic E | 31,8 | 1,5 / 2,0 | 4,2 | 2,8 | 98 | 110 |
| MS 210 | 1123 200 0860 1123 200 0861 | 30 / 12 35 / 14 | Rollomatic E | 35,2 | 1,6 / 2,2 | 4,5 | 2,8 | 98 | 110 |
| MS 230 | 1123 200 0862 1123 200 0863 | 35 / 14 40 / 16 | Rollomatic E | 40,2 | 2,0 / 2,7 | 4,6 | 2,3 | 101 | 113 |
| MS 250 | 1123 200 0864 1123 200 0865 | 35 / 14 40 / 16 | Rollomatic E | 45,4 | 2,3 / 3,1 | 4,6 | 2,0 | 101 | 114 |
| MS 260 | 1121 200 0407 1121 200 0429 | 32 / 13 40 / 16 | Rollomatic E | 50,2 | 2,6 / 3,5 | 4,9 | 1,8 | 99 | 113 |
| MOTOSSERRA A COMBUSTÃO PARA AGRICULTURA, CONSTRUÇÃO E PAISAGISMO | | | | | | | | | |
| MS 310 | 1127 200 0380 1127 200 0382 1127 200 0381 1127 200 0383 | 40 / 16 50 / 20 40 / 16 50 / 20 | Rollomatic ES Rollomatic ES Rollomatic E Rollomatic E | 59 | 3,2 / 4,4 | 6,1 | 1,8 | 102 | 115 |
| MOTOSSERRAS A COMBUSTÃO PARA SILVICULTURA | | | | | | | | | |
| MS 361 | 1135 200 0531 1135 200 0539 1135 200 0530 1135 200 0540 1135 200 0541 1135 200 0537 1135 200 0542 | 33 / 13 40 / 16 50 / 20 40 / 16 50 / 20 40 / 16 50 / 20 | Duromatic E Duromatic E Duromatic E Rollomatic ES Rollomatic ES Rollomatic E Rollomatic E | 59 | 3,4 / 4,6 | 5,6 | 1,6 | 103 | 115 |
| MS 382 | 1119 200 0336 1119 200 0338 1119 200 0337 1119 200 0334 1119 200 0340 1119 200 0333 1119 200 0339 | 33 / 13 40 / 16 50 / 20 40 / 16 50 / 20 40 / 16 50 / 20 | Duromatic E Duromatic E Duromatic E Rollomatic ES Rollomatic ES Rollomatic E Rollomatic E | 72,2 | 3,9 / 5,3 | 6,2 | 1,6 | 106 | 118 |
| MS 462 | 1142 200 0261 1128 200 0262 1142 200 0263 | 40 / 16 50 / 20 63 / 25 | Rollomatic ES Rollomatic ES Rollomatic ES | 72,2 | 4,4 / 6,0 | 6,0 | 1,4 | 108 | 119 |

| Valor de vibração na mão esquerda/direita ^c (m/s ²) | Tecnologia de Motorização | Passo da corrente | Tipo de corrente STIHL | Bomba de óleo regulável | Tensionamento lateral da corrente | STIHL tensionamento rápido de corrente (B) | Bomba manual de combustível | Válvula de descompressão | STIHL ErgoStart | STIHL ErgoStart (E) | Sistema de filtros de ar de longa duração | Filtro HD2 | Tampa do depósito sem ferramenta | STIHL M-Tronic (M) |
|--|---------------------------|-------------------|----------------------------|-------------------------|-----------------------------------|--|-----------------------------|--------------------------|-----------------|---------------------|---|------------|----------------------------------|--------------------|
| 4,2/5,9 | 2T | 3/8" P | PMM3 | - | - | - | - | - | - | - | ○ | - | - | - |
| 6,6/7,8 | 2T | 3/8" P | PMM3 | - | - | - | - | - | - | - | ○ | - | - | - |
| 7,6/7,4 | 2T | 3/8" P | PMM3 | - | - | ● | - | - | - | ● | ○ | - | - | - |
| 6,0/7,2 | 2T | 3/8" | PM3 | - | - | - | - | - | - | - | ● | - | ● | - |
| 6,9/8,9 | 2T | 3/8" | PM3 | - | ● | - | - | - | - | - | ● | - | ● | - |
| 6,9/8,9 | 2T | 3/8" | PM3 | - | ● | - | - | - | - | - | ● | - | ● | - |
| 3,6/4,1 | 2T | 0,325" | RS | ● | ● | - | - | ● | - | - | ● | - | ● | - |
| 4,3/4,7 | 2T | 3/8" | RM | ● | ● | - | - | - | - | - | - | - | ● | - |
| 3,6/3,6 | 2T | 3/8" | RS | ● | ● | - | - | ● | ● | - | ● | - | ● | - |
| 5,4/5,4 | 2T | 3/8" | RS | ● | ● | - | - | ● | ● | - | ● | - | ● | - |
| 4,8/3,6 | 2-MIX | 3/8" | RM RM RS RS RM | ● | ● | - | - | ● | ● | - | - | ● | ● | - |

^a Peso sem combustível, sabre e corrente
^b K-valor pela Directiva 2006/42/EG = 2,0 dB(A)
^c K-valor pela Directiva 2006/42/EG = 2 m/s²

| | Número de referência | Comprimento do sabre (cm/ polegada) | Sabre | Cilindrada (cm ³) | Potência (kW/CV) | Tensão nominal (V) | Potência elétrica (kW) | Peso (kg) | Relação peso/potência (kg/kW) | Nível de pressão sonora ^a (dB(A)) | Nível de potência sonora ^a (dB(A)) | Valor de vibração da mão esquerda/direita ^b (m/s ²) |
|--|--|--|---|-------------------------------|------------------|--------------------|------------------------|------------------|-------------------------------|--|---|---|
| MOTOSSERRAS A COMBUSTÃO PARA SILVICULTURA | | | | | | | | | | | | |
| MS 651 | 1144 200 0483 1144 200 0484 | 50/20 63/25 | Duromatic E Duromatic E | 91,1 | 5,0/6,7 | - | - | 7,3 | 1,5 | 107 | 119 | 6,9/6,9 |
| MS 661 | 1144 200 0485 1144 200 0486 1144 200 0487 | 50/20 63/25 75/30 | Duromatic E Duromatic E Duromatic E | 91,1 | 5,4/7,3 | - | - | 7,4 | 1,4 | 105 | 118 | 6,9/5,6 |
| MOTOSSERRAS PARA PODA EM ALTURA | | | | | | | | | | | | |
| MS 194 T | 1137 200 0338 | 30/12 | Rollomatic E | 31,8 | 1,4/1,9 | - | - | 3,3 ^c | 2,5 | 100 | 112 | 3,4/3,6 |
| MSA 161 T | 1252 200 0054 | 30/12 | Rollomatic E | - | - | 36 | - | 2,5 ^d | - | 83 | 94 | 2,2/2,1 |
| MOTOSSERRAS A BATERIA | | | | | | | | | | | | |
| MSA 120 C-B | 1254 011 5873 | 30/12 | Rollomatic E | - | - | 36 | - | 2,7 | - | 83 | 94 | 3,4/3,2 |
| MSA 120 C-B + AK 20 + AL 101 (127V) | 1254 011 5887 | 30/12 | Rollomatic E | - | - | 36 | - | 4,6 | - | 83 | 94 | 3,4/3,2 |
| MSA 120 C-B + AK 20 + AL 101 (220V) | 1254 011 5886 | 30/12 | Rollomatic E | - | - | 36 | - | 4,6 | - | 83 | 94 | 3,4/3,2 |
| MSA 140 C-B | 1254 011 5843 | 30/12 | Rollomatic E | - | - | 36 | - | 2,6 | - | 83 | 94 | 4,3/4,8 |
| MSA 140 C-B + AK 30 + AL 101 (127V) | 1254 011 5857 | 30/12 | Rollomatic E | - | - | 36 | - | 5,1 | - | 83 | 94 | 4,3/4,8 |
| MSA 140 C-B + AK 30 + AL 101 (220V) | 1254 011 5856 | 30/12 | Rollomatic E | - | - | 36 | - | 5,1 | - | 83 | 94 | 4,3/4,8 |
| MSA 60 C | MA04 011 5803 | 30/12 | Rollomatic E Mini/ Light 01 | - | - | 36 | - | 2,5 | - | 83 | 94 | 4,3/4,8 |
| MSA 60 C + AK 20 + AL 101 (127V) | MA04 011 5812 | 30/12 | Rollomatic E Mini/ Light 01 | - | - | 36 | - | 5,1 | - | 83 | 94 | 4,3/4,8 |
| MSA 60 C + AK 20 + AL 101 (220V) | MA04-011-5813 | 30/12 | Rollomatic E Mini/ Light 01 | - | - | 36 | - | 5,1 | - | 83 | 94 | 4,3/4,8 |
| MSA 70 C | MA04 011 5819 | 30/12 | Rollomatic E Mini/ Light 01 | - | - | 36 | - | 2,5 | - | 83 | 94 | 4,3/4,8 |
| MSA 70 C AK 30 + AL 101 (127V) | MA04 011 5829 | 30/12 | Rollomatic E Mini/ Light 01 | - | - | 36 | - | 5,1 | - | 83 | 94 | 4,3/4,8 |
| MSA 70 C + AK 30 + AL 101 (220V) | MA04 011 5828 | 30/12 | Rollomatic E Mini/ Light 01 | - | - | 36 | - | 5,1 | - | 83 | 94 | 4,3/4,8 |
| MSA 160 C-B | 1250 200 0059 | 30/12 | Rollomatic E | - | - | 36 | - | 3,1 | - | 88 | 99 | 2,0/2,0 |
| MSA 200 C-B | 1251 200 0031 | 35/14 | Rollomatic E | - | - | 36 | - | 3,3 | - | 84 | 95 | 4,5/4,0 |
| MSA 220 C-B | 1251 200 0109 | 35/14 | Rollomatic E | - | - | 36 | - | 3,6 | - | 89 | 100 | 3,6/4,8 |
| MOTOSSERRAS ELÉTRICAS | | | | | | | | | | | | |
| MSE 141 C-Q (127V) | 1208 200 0308 | 30/12 | Rollomatic E | - | - | 127 | 1,4 | 4,0 | - | 90 | 101 | 3,3/4,2 |
| MSE 141 C-Q (220V) | 1208 200 0309 | 30/12 | Rollomatic E | - | - | 220 | 1,4 | 4,0 | - | 90 | 101 | 3,3/4,2 |
| MSE 170 C-BQ (127V) | 1209 200 0173 | 30/12 | Rollomatic E | - | - | 127 | 1,7 | 4,3 | - | 92 | 103 | 2,9/3,4 |
| MSE 170 C-BQ (220V) | 1209 200 0174 | 30/12 | Rollomatic E | - | - | 220 | 1,7 | 4,3 | - | 92 | 103 | 2,9/3,4 |
| MOTOPODAS | | | | | | | | | | | | |
| HT 75 | 4138 200 0053 | 30/12 | Rollomatic E | 25,4 | 0,95/1,3 | - | - | 6,5 | - | 92 | 109 | 3,9/4,5 |
| HT 135 | 4182 200 0197 | 30/12 | Rollomatic E | 36,3 | 1,4/1,9 | - | - | 7,9 | - | 93 | 109 | 3,6/4,3 |
| MOTOPODA A BATERIA | | | | | | | | | | | | |
| HTA 50 | LA02 011 6403 | 30/12 | Rollomatic E | - | - | 36 | - | 3,6 | - | 92 | 103 | 2,9/3,4 |
| HTA 86 | LA03 200 0010 | 30/12 | Rollomatic E | - | - | 36 | - | 4,6 | - | 77 | 93 | 1,0/1,0 |





CORRENTE BEM AFIADA PARA UM CORTE PRECISO.

A potência de corte de uma motosserra depende da qualidade e do desempenho do motor e, principalmente, da escolha e da condição do conjunto de corte. Uma corrente bem afiada e bem conservada torna o trabalho mais fácil e produtivo, e o corte mais preciso, além de permitir uma vida útil mais longa.

52 — CORRENTES

54 — SABRES

**58 — FERRAMENTAS PARA
A MANUTENÇÃO DE
EQUIPAMENTOS DE CORTE**

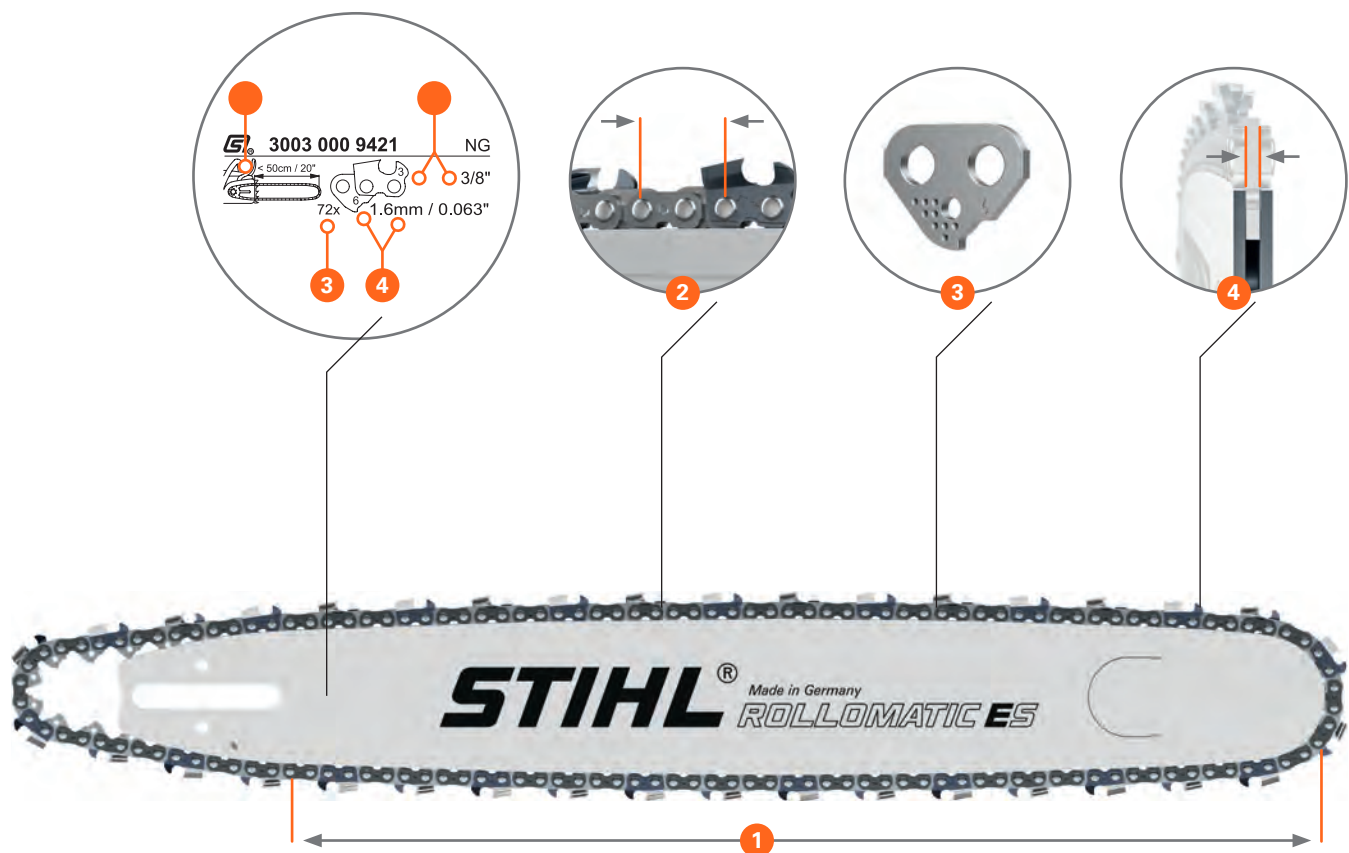

CONJUNTOS DE CORTE

O CAMINHO PARA A CORRENTE APROPRIADA

Para identificar qual conjunto de corte deve ser utilizado em sua motosserra, e para que ele possa ser montado adequadamente, são necessárias algumas informações que estão disponíveis no corpo do sabre, conforme citadas abaixo:

01 COMPRIMENTO DO SABRE

Dependendo da utilização, deve ser escolhido o comprimento do sabre corretamente.



02 PASSO DA CORRENTE

O passo da corrente indica a distância média entre os rebites. As dimensões da corrente, do sabre e da motosserra devem estar alinhadas entre si.



03 NÚMERO DE ELOS DE TRAÇÃO

O número de elos de tração determina o comprimento da corrente. São contados somente os elos de tração, e não os dentes de corte.



04 LARGURA DA CANALETA/ ESPESSURA DO ELO DE TRAÇÃO

A corrente é guiada com os elos de tração no sabre. A largura da canaleta do sabre da guia e a espessura do elo devem ser iguais.



Nem todos os produtos estão equipados com os recursos listados. Somente os recursos mais importantes são descritos nesta página. Para mais explicações consulte a loja STIHL mais próxima ou no site www.stihl.com.br.

Depois de ter determinado as informações anteriores, a escolha do tipo de dente de corte é fundamental de acordo com a aplicação da motosserra.

MICRO



Corrente que oferece conforto e controle durante as atividades. Robusta e fácil de utilizar.

SUPER



Corrente indicada para uso profissional em madeira de maior densidade. Robusta e de alto rendimento.

PARA MAIS INFORMAÇÕES, CONSULTE A PARTIR DA PÁGINA 52.

CORRENTES

- Rendimento de corte e segurança funcional extraordinários
- Dentes de corte de aço especial, cromados por eletrólise e rebites temperados
- Feitas sob medida para os sabres e as motosserras



MICRO

As correntes Micro oferecem conforto e controle durante as atividades devido à baixa vibração. Robustas e de fácil manuseio, são indicadas para utilizações casuais.



» Correntes para motosserras de outros fabricantes



CORRENTE MICRO

Corrente de vibrações reduzidas, alta qualidade de corte, robusta e menor tendência ao rebote.

| | 1/4" P | 1/4" | 3/8" P | .325" | 3/8" | .404" |
|---------------------|--------|------|-------------|-------|-------------|-------|
| 1,3 mm | - | - | 3613 | - | 3523 | - |
| 1,5 mm ^a | - | - | - | - | 3522 | - |
| 1,6 mm | - | - | - | - | 3519 | - |



CORRENTE MICRO 3

Corrente com baixo nível de vibração e menor tendência ao rebote devido ao elo motriz com guia. Alta qualidade no corte.

| | 1/4" P | 1/4" | 3/8" P | .325" | 3/8" | .404" |
|--------|-------------|------|-------------|-------|------|-------|
| 1,1 mm | 3670 | - | 3610 | - | - | - |



É ASSIM QUE FUNCIONA:

As correntes STIHL estão disponíveis com diferentes espessuras e passos de elo. Esta tabela ajuda a escolher a referência adequada.

| | PASSOS | PASSOS |
|------------------|------------|------------|
| Espessura de elo | Nº de ref. | Nº de ref. |





SUPER

As correntes Super têm o melhor desempenho de corte entre as correntes STIHL devido ao seu dente de perfil quadrado com alta facilidade de corte. Ideais para aplicações profissionais de silvicultura e extração de madeira.



CORRENTE SUPER

Robusta e com alto rendimento de corte. Eficiente para madeiras de alta densidade.

| | 1/4" P | 1/4" | 3/8" P | .325" | 3/8" | .404" |
|--------|--------|------|--------|-------|------|-------|
| 1,6 mm | - | - | - | 3639 | 3514 | - |

Corrente de alto rendimento, baixa tendência ao rebote, baixa vibração e com elos de conforto. Alto poder de remoção e com ótima qualidade de corte.



CORRENTE PICCO SUPER 3

Corrente de alto rendimento, menor tendência ao rebote e baixa vibração. Alto poder de penetração e ótima qualidade de corte.

| | 1/4" P | 1/4" | 3/8" P | .325" | 3/8" | .404" |
|--------|--------|------|--------|-------|------|-------|
| 1,3 mm | - | - | 3616 | - | - | - |

UTILIZAÇÕES ESPECIAIS PARA CORRENTES

Na STIHL, você encontra sempre a corrente certa para a sua função. Para utilizações especiais, oferecemos correntes que são adaptadas a utilizações específicas. As guias adequadas, disponíveis também na STIHL.

CORTE LONGITUDINAL (RMX)



Corrente de corte longitudinal especial para utilizar em produtos para corte longitudinal, bem como em pequenas serrarias móveis. Corrente semidentada com alta qualidade de corte, nível de vibração baixo e comportamento de corte suave.



Para mais informações, consulte o seu distribuidor.

SABRES

- Para diferentes tipos de utilização: desde exploração florestal, até o corte de lenha
- Em aço cromo-molibdênio de elevada qualidade e muito resistente
- Conversão ideal da potência do motor em rendimento de corte
- Sabres Duromatic E para uma utilização exigente em madeiras duras



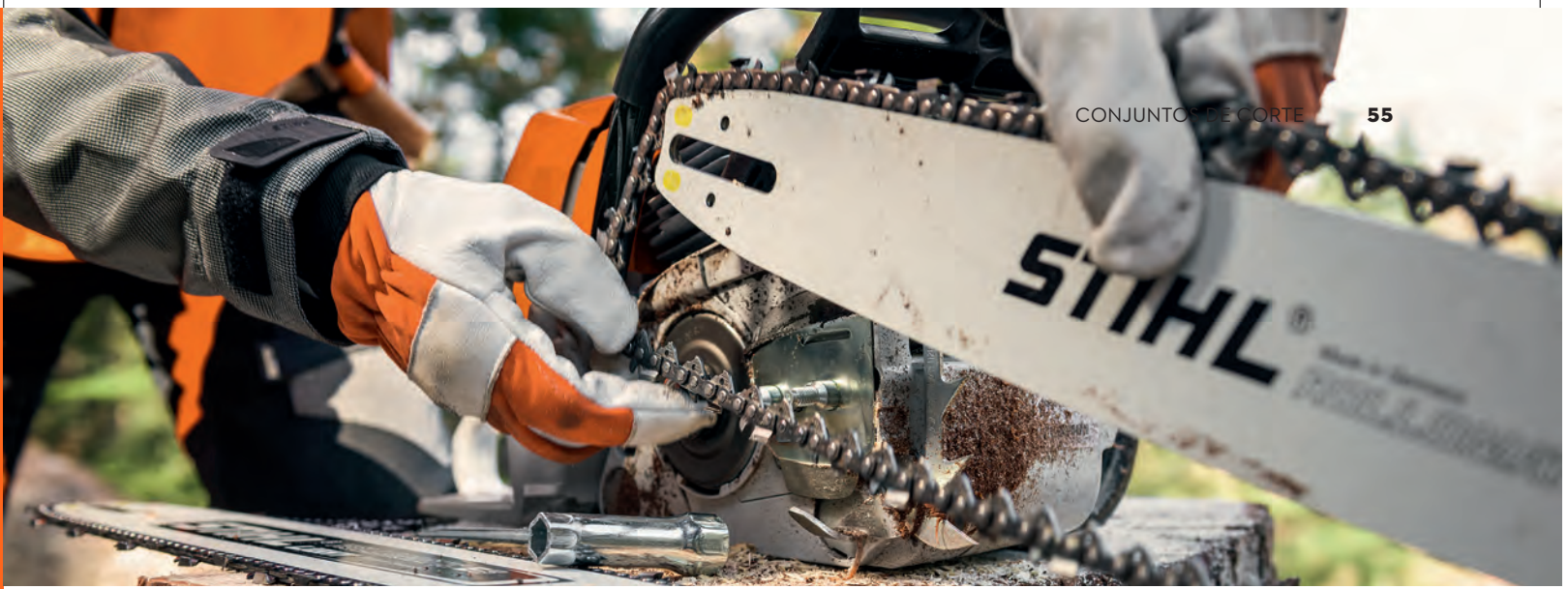

STIHL ROLLOMATIC E MINI SABRE

Sabre de canaleta estreita para correntes de 3/8" Picco Micro 3 ou de 1/4" Picco Micro 3. Baixo peso e ótimo rendimento de corte.



STIHL ROLLOMATIC E SABRE

Corpo composto por três placas metálicas soldadas eletricamente, sendo que a placa central apresenta grandes aberturas. Peso reduzido, elevada estabilidade, disponível com ponta grande ou pequena. Rolamento da estrela na ponta do sabre sem necessidade de manutenções.



STIHL ROLLOMATIC ES SABRE

Ideal para máquinas profissionais de elevada potência. Sabre com corpo maciço, com ponta substituível, canais de lubrificação inclinados que otimizam a ação do óleo. Rolamento da estrela na ponta do sabre sem necessidade de manutenções.



STIHL DUROMATIC E SABRE

Indicado para ser utilizado em máquinas de média e alta potência. Robusto, com ponta reforçada em metal duro e canais de lubrificação inclinados que otimizam a ação do óleo.



CONSELHO PROFISSIONAL STIHL:

Os rolamentos fechados na estrela de retorno possuem uma lubrificação permanente, que garante uma maior vida útil e uma menor necessidade de manutenção. Desse modo, evitam-se as sempre incômodas relubrificações. Resultado positivo: poupa-se tempo e ajuda-se o ambiente e a carteira.

Cortar lenha/
manutenção de terreno
Agricultura, construção
e paisagismo
Silvicultura
Manutenção de
árvores
Motosserras a bateria
Motosserras elétricas
Podadoras de altura
Carving
Salvamento

| SABRES | | | | | | | | | |
|-------------------------------|----|----|----|----|----|----|----|---|----|
| STIHL ROLLOMATIC E MINI | ++ | + | ○ | ++ | ++ | ++ | ++ | ○ | - |
| STIHL ROLLOMATIC E (ATÉ 10 D) | ++ | ++ | ○ | + | - | ++ | ○ | ○ | - |
| STIHL ROLLOMATIC E (11 D) | + | + | ++ | - | - | + | - | - | - |
| STIHL ROLLOMATIC ES | + | + | ++ | - | - | - | - | - | ++ |
| STIHL DUROMATIC E | ○ | ++ | + | - | - | - | - | - | - |

D = Nº de dentes da estrela reversora ○ Apropriada - Menos apropriada + Recomendada ++ Muito recomendada

| | Comprimento do sabre (cm) ^a | Passo (polegadas) | Espessura do elo motriz/ largura da ranhura (mm) | Número de elos motriz | Picco Micro Mini (PMM3) Número de família | Picco Micro (PM) Número de família | Picco Micro 3 (PM3) Número de família | Picco Super 3 (PS3) Número de família | Rapid Micro (RM) Número de família | Rapid Super (RS) Número de família |
|--|--|-------------------|---|-----------------------|--|---------------------------------------|--|--|---------------------------------------|---------------------------------------|
| MOTOSERRAS | | | | | | | | | | |
| GTA 26 | 10 | 1/4" P | 1,1 | 28 | - | - | 3670 | - | - | - |
| MSA 60 C | 30 | 1/4" P | 1,1 | 64 | - | - | - | - | - | - |
| MSA 70 C | 30 | 1/4" P | 1,1 | 64 | - | - | - | - | - | - |
| MSE 141 C-Q, MS 170 C-BQ, MS 180, MS 180 C-BE, MS 194 T | 30 | 3/8" P | 1,1 | 44 | 3610 | - | - | - | - | - |
| | 35 | 3/8" P | 1,1 | 50 | 3610 | - | - | - | - | - |
| MSE 170 C-BQ | 30 | 3/8" P | 1,1 | 44 | - | 3613 | - | - | - | - |
| MSA 120 C-B, MSA 140 C-B, MSA 160 C-B, MSA 200 C-B | 30 | 1/4" P | 1,1 | 64 | - | - | 3670 | - | - | - |
| | 35 | 1/4" P | 1,1 | 72 | - | - | 3670 | - | - | - |
| MSA 220 C-B | 35 | 3/8" P | 1,3 | 50 | - | - | - | 3616 | - | - |
| MSA 161 T | 30 | 1/4" P | 1,1 | 65 | - | - | 3670 | - | - | - |
| MS 210, MS 230, MS 250 | 30 | 3/8" | 1,3 | 44 | - | 3523 | - | - | - | - |
| | 35 | 3/8" | 1,3 | 50 | - | 3523 | - | - | - | - |
| | 40 | 3/8" | 1,3 | 55 | - | 3523 | - | - | - | - |
| MS 260 | 32 | 0,325 | 1,6 | 56 | - | - | - | - | - | 3639 |
| | 40 | 0,325 | 1,6 | 67 | - | - | - | - | - | 3639 |
| MS 310 | 40 | 3/8" | 1,6 | 60 | - | - | - | - | 3519 | - |
| | 50 | 3/8" | 1,6 | 72 | - | - | - | - | 3519 | - |
| MS 361, MS 382 | 33 | 3/8" | 1,6 | 52 | - | - | - | - | 3519 | 3514 |
| | 40 | 3/8" | 1,6 | 60 | - | - | - | - | 3519 | 3514 |
| | 50 | 3/8" | 1,6 | 72 | - | - | - | - | 3519 | 3514 |
| | 40 | 3/8" | 1,6 | 60 | - | - | - | - | 3519 | 3514 |
| MS 462, MS 651, MS 661 | 50 | 3/8" | 1,6 | 72 | - | - | - | - | 3519 | 3514 |
| | 63 | 3/8" | 1,6 | 85 | - | - | - | - | 3519 | 3514 |
| | 75 | 3/8" | 1,6 | 96 | - | - | - | - | 3519 | 3514 |
| MOTOPODA | | | | | | | | | | |
| HT 75, HT 135 | 30 | 3/8" P | 1,1 | 44 | 3610 | - | - | - | - | - |
| HTA 86 | 30 | 1/4" P | 1,1 | 64 | - | - | 3670 | - | - | - |

| | Rollomatic E Número de família | Rollomatic ES Número de família | Número de dentes da estrela da ponta | Light Número de família | Duromatic E Número de família | Comprimento do sabre (cm) |
|---|-----------------------------------|------------------------------------|---|----------------------------|----------------------------------|------------------------------|
| MOTOSSERRAS | | | | | | |
| GTA 26 | - | - | - | 3007-003-0101 | - | 10 |
| MSA 60 C | 3003 000 5213 | - | 8 | 3007-003-0101 | - | 30 |
| MSA 70 C | 3003 000 5213 | - | 8 | 3007-003-0101 | - | 30 |
| MSE 141, MS 170, MS 180, MS 180 C-BE, MS 194 T | 3005 000 3905 | - | 7 | - | - | 30 |
| | 3005 003 3909 | - | 7 | - | - | 35 |
| MSE 170 | 3005 000 4805 | - | 9 | - | - | 30 |
| MSA 120 C-B, MSA 140 C-B, MSA 160 C-B, MSA 200 C-B | 3005 008 3405 | - | 8 | - | - | 30 |
| | 3005 008 3409 | - | 8 | - | - | 35 |
| MSA 220 C-B | 3005 000-4809 | - | 9 | - | - | 35 |
| MSA 161 T | 3005 008 3405 | - | 8 | - | - | 30 |
| | 3005 000 4805 | - | 9 | - | - | 30 |
| MS 210, MS 230, MS 250 | 3005 000 4809 | - | 9 | - | - | 35 |
| | 3005 000 4813 | - | 9 | - | - | 40 |
| MS 260 | 3003 000 5306 | - | 11 | - | - | 32 |
| | 3003 008 6813 | - | 11 | - | - | 40 |
| MS 310 | 3003 000 5213 | 3003 001 9413 | 11 | - | - | 40 |
| | 3003 000 5221 | 3003 001 9421 | 11 | - | - | 50 |
| MS 361, MS 382 | - | - | - | - | 3003 001 9207 | 33 |
| | 3003 000 5213 | 3003 001 9413 | 11 | - | 3003 001 9213 | 40 |
| | 3003 000 5221 | 3003-001-9421 | 11 | - | 3003 001 9221 | 50 |
| | 3003 000 5213 | 3003 001 9413 | 11 | - | 3003 001 9213 | 40 |
| MS 462, MS 651, MS 661 | 3003 000 5221 | 3003 001 9421 | 11 | - | 3003 001 9221 | 50 |
| | 3003 000 5231 | 3003 001 9431 | 11 | - | 3003 001 5631 | 63 |
| | - | 3003 001 6041 | 11 | - | 3003 001 9241 | 75 |
| MOTOPODA | | | | | | |
| HT 75, HT 135 | 3005 000 3905 | - | 7 | - | - | 30 |
| HTA 86 | 3005 008 3405 | - | 8 | - | - | 30 |



FERRAMENTAS PARA A MANUTENÇÃO DE EQUIPAMENTOS DE CORTE

- Ferramentas especiais para manutenção e conservação
- Para uma afiação profissional de correntes com resultados precisos
- Utilize acessórios originais, a sua motosserra agradece



CONJUNTO DE AFIAÇÃO FERRAMENTAS

Composto por suporte para lima com lima redonda, lima chata e calibrador de corrente numa bolsa resistente.

1/4" P

NÚMERO DE REF. **5605 007 1000**

1/4" E 3/8" P

NÚMERO DE REF. **5605 007 1027**

.325"

NÚMERO DE REF. **5605 007 1028**

3/8"

NÚMERO DE REF. **5605 007 1029**

.404"

NÚMERO DE REF. **5605 007 1030**

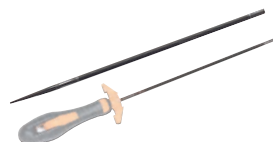

LIMAS REDONDAS PARA CORRENTES FERRAMENTAS

Para conjuntos de afiação e suporte para lima STIHL (sem cabo).

1/4" P **Ø 3,2 X 150 mm**

NÚMERO DE REF. **5605 771 3206**

1/4" E 3/8" P **Ø 4,0 X 200 mm**

NÚMERO DE REF. **5605 771 4006**

.325" **Ø 4,8 X 200 mm**

NÚMERO DE REF. **5605 771 5206**

3/8" **Ø 5,2 X 200 mm**

NÚMERO DE REF. **5605 771 5206**

.404" **Ø 5,5 X 200 mm**

NÚMERO DE REF. **5605 771 5506**



SUPORE PARA LIMA DE SERRA CIRCULAR ESPECIAL FERRAMENTAS

NÚMERO DE REF. **5605 750 4343**



SUPORE PARA LIMA COM LIMA REDONDA FERRAMENTAS

1/4" P Ø 3,2 mm

NÚMERO DE REF. **5605 750 4300**

1/4" E 3/8" P Ø 4,0 mm

NÚMERO DE REF. **5605 750 4327**

.325" Ø 4,8 mm

NÚMERO DE REF. **5605 750 4328**

3/8" Ø 5,2 mm

NÚMERO DE REF. **5605 750 4329**

.404" Ø 5,5 mm

NÚMERO DE REF. **5605 750 4330**



CALIBRADOR DE CORRENTES FERRAMENTAS

Para calibrar o ângulo de afiação, o tamanho do dente e a altura do limitador de profundidade. Auxilia na limpeza da canaleta e do orifício de lubrificação do sabre.

1/4" P

NÚMERO DE REF. **0000 893 4005**

1/4", 3/8" P, .325" E 3/8"

NÚMERO DE REF. **1110 893 4000**

.404"

NÚMERO DE REF. **1106 893 4000**



CABOS DE LIMA FERRAMENTAS

Cabo em material sintético, com ângulo de afiação. Para limas redondas de 3,2 a 5,5 mm.

NÚMERO DE REF. **0000 881 4500**



FH 3 FERRAMENTAS

Cabo de dois componentes. Para limas chatas de até 150 mm.

NÚMERO DE REF. **0000 881 4503**



FH 1 FERRAMENTAS

Cabo de dois componentes, com ângulo de afiação. Para limas redondas de 3,2 a 5,5 mm.

NÚMERO DE REF. **0000 881 4502**



LIMA CHATA FERRAMENTAS

Para um ajuste preciso do limitador de profundidade. 150 mm.

NÚMERO DE REF. **0814 252 3356**



LIMA CHATA DE REPOSIÇÃO PARA O LIMITADOR DE PROFUNDIDADE FERRAMENTAS

Para o suporte de limas 2 em 1, para afiar o limitador de profundidade.

NÚMERO DE REF. **0814 252 3001**



SUPORE DE LIMAS 2 EM 1 FERRAMENTAS

Ferramenta prática para afiação do dente da corrente e do limitador de profundidade com um único movimento. Ideal para usuários ocasionais. Para correntes $\frac{1}{4}$ " P, $\frac{3}{8}$ " P, $\frac{3}{8}$ " P, $\frac{3}{8}$ " P, $\frac{3}{8}$ " P. Compensação integrada de tolerância da lima (exclusivo na STIHL).

$\frac{1}{4}$ " P Ø 3,2 mm
NÚMERO DE REF. 5605 750 4306

$\frac{3}{8}$ " P Ø 4,0 mm
NÚMERO DE REF. 5605 750 4303

.325" Ø 4,8 mm
NÚMERO DE REF. 5605 750 4304

$\frac{3}{8}$ " Ø 5,2 mm
NÚMERO DE REF. 5605 750 4305



LIMAS REDONDAS PARA CORRENTES DE $\frac{1}{4}$ " P FERRAMENTAS

Para suporte de limas 2 em 1, para afiação de correntes $\frac{1}{4}$ " P, não apropriadas para afiação manual, Ø 3,2 x 200 mm.

NÚMERO DE REF. 0000 893 6401



CONDUÇÃO DA LIMA FF 1 FERRAMENTAS

Condução da lima exclusivo STIHL. Para um manuseio preciso e fácil da lima e uma afiação profissional das correntes. Complemento ideal para o conjunto de afiação da STIHL, reduz o esforço necessário. Lima não incluída no fornecimento.

$\frac{1}{4}$ " P Ø 3,2 mm
NÚMERO DE REF. 5614 000 7504

$\frac{3}{8}$ " P^a Ø 4,0 mm
NÚMERO DE REF. 5614 000 7503

$\frac{3}{8}$ " PM^b Ø 4,0 mm
NÚMERO DE REF. 5614 000 7502

.325" Ø 4,8 mm
NÚMERO DE REF. 5605 750 4305

.404" Ø 5,5 mm
NÚMERO DE REF. 5614 000 7505



STIHL USG FERRAMENTAS

Afiador universal para todas as correntes STIHL, serras circulares de roçadeiras e lâminas de podadores. Completo, com suporte basculante e dois discos de esmeril. Também adequado para afiar correntes Duro.

USG AFIADOR COMPLETO 220 V/60 HZ
NÚMERO DE REF. 5203 200 0010

USG AFIADOR COMPLETO 127 V/60 HZ
NÚMERO DE REF. 5203 200 0011

SUPORE GIRATÓRIO PARA LÂMINAS DE PODADORES^c
NÚMERO DE REF. 5203 750 1400

SUPORE GIRATÓRIO PARA SERRAS CIRCULARES^c
NÚMERO DE REF. 5203 750 2800

^a Ranhura 1,1 mm

^b Ranhura 1,3 mm

^c Com rebolo



EQUIPAMENTO PARA RETIRAR REBITES NG 4 FERRAMENTAS

Para retirar os rebites das correntes.

NÚMERO DE REF. **5805 012 75001**



REBITADORA NG 5 FERRAMENTAS

Para rebitar correntes.

NÚMERO DE REF. **5805 012 7510**







ROÇADEIRAS STIHL. UM MODELO PARA CADA NECESSIDADE.

Uma linha completa de roçadeiras com alta tecnologia e excelente desempenho. São máquinas robustas para trabalhos intensos, e leves para trabalhos ocasionais.

66 — ROÇADEIRAS A COMBUSTÃO

68 - Roçadeiras a combustão para trabalhos ocasionais domésticos com grama e ervas daninhas

70 - Roçadeiras a combustão para tarefas domésticas, agropecuárias e de jardinagem com vegetação pouco densa

71 - Roçadeiras a combustão para tarefas intensas em amplas áreas com vegetação densa

74 — ROÇADEIRAS A BATERIA PARA UTILIZAÇÃO OCASIONAL E PROFISSIONAL

76 — ROÇADEIRAS ELÉTRICAS DOMÉSTICAS

78 — ROÇADEIRA A COMBUSTÃO COSTAL

79 — ACESSÓRIOS PARA ROÇADEIRAS

88 — CONJUNTOS DE CORTE PARA ROÇADEIRAS

96 — ACESSÓRIOS PARA AS FERRAMENTAS DE CORTE

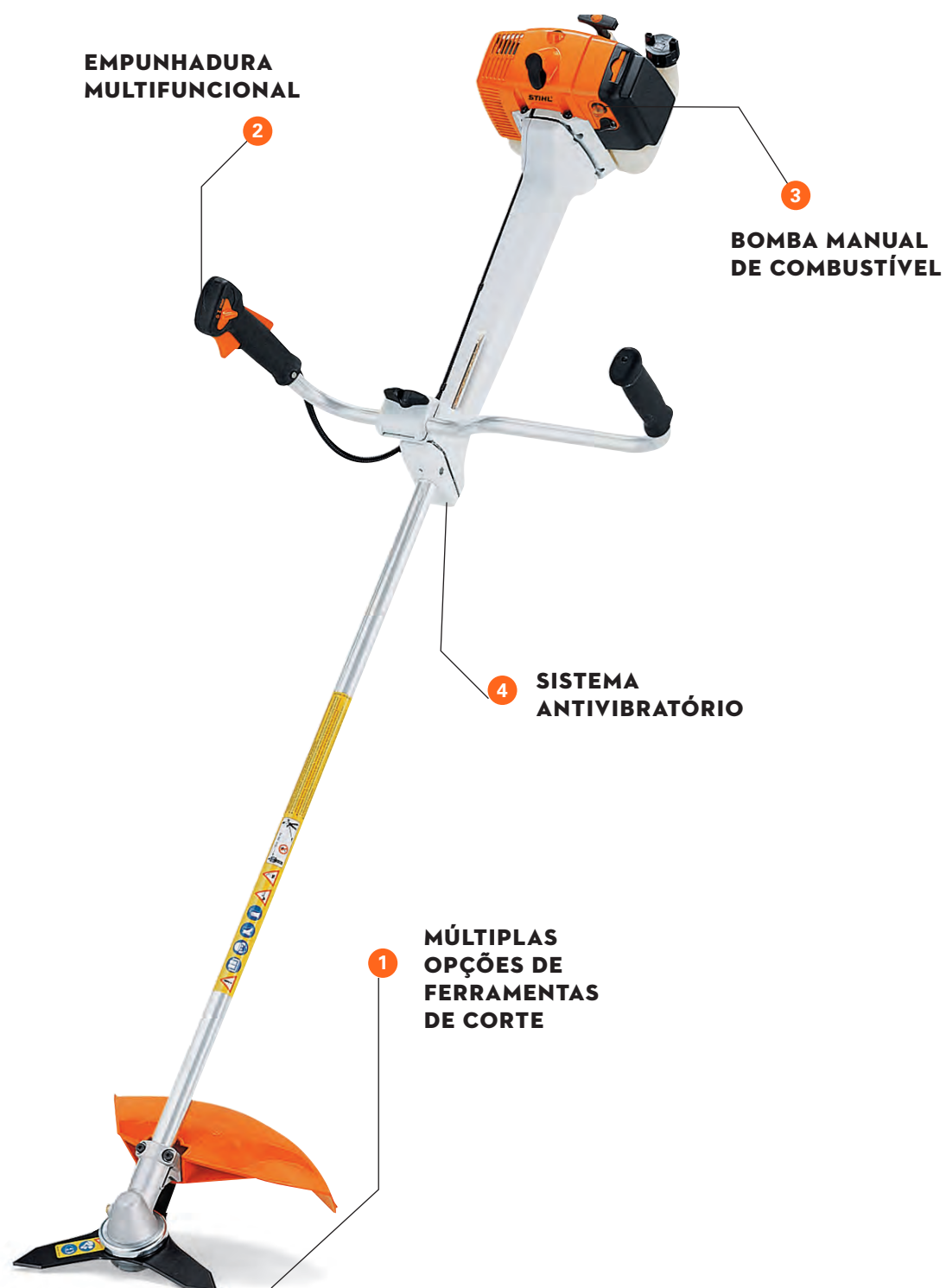

LEIA O QR CODE AO
LADO COM A CÂMERA
DO SEU CELULAR E
**SAIBA MAIS SOBRE
ESTE PRODUTO.**

ROÇADEIRAS A COMBUSTÃO

TECNOLOGIA

01 MÚLTIPLAS FERRAMENTAS DE CORTE

Diversas opções de ferramentas de corte como fios de nylon, lâminas e serras circulares. O conjunto de corte adequado para cada tarefa.

02 EMPUNHADURA MULTIFUNCIONAL

Todos os elementos de comando podem ser acionados utilizando uma única mão. Manuseio fácil, seguro e ágil.

03 BOMBA MANUAL DE COMBUSTÍVEL

Ao pressionar a bomba manual, abastecemos o carburador com combustível, reduzindo o número de puxadas necessárias para efetuar o arranque.

CONFORTO

04 SISTEMA ANTIVIBRATÓRIO

Efficiente sistema de amortecimento que minimiza as vibrações geradas pelo motor e pelo conjunto de corte. Contribui para a condição ergonômica de operação e durabilidade do equipamento.



Nem todos os produtos estão equipados com os recursos listados. Somente os recursos mais importantes são descritos nesta página. Para mais explicações e informações, consulte a página 80 e posteriores ou online no endereço www.stihl.com.br.



ROÇADEIRAS A COMBUSTÃO PARA TRABALHOS OCASIONAIS DOMÉSTICOS COM GRAMA E ERVAS DANINHAS

- Leves e fáceis de manusear
- Apropriadas para cortes em pequenos jardins domésticos
- Ideais para executar cortes de acabamento ao redor de obstáculos

FS 38 ROÇADEIRA



27,2 cm³; 0,65 kW/0,9 cv; 4,1 kg*. Equipada com um tubo curvo e cabo loop, permite o manuseio em locais de difícil acesso. Leve e prática, é ideal para cortes de acabamento e ao redor de obstáculos.

NÚMERO DE REF. **4140 200 0357**



FS 55 ROÇADEIRA



27,2 cm³; 0,75 kW; 1,0 cv; 4,8 kg*. Com cabo bike, é recomendada para usuários domésticos que necessitam realizar trabalhos de roçada em jardins com grama de médio porte.

AUTOCUT C 26-2
NÚMERO DE REF. **4002 710 2169**

2 FACAS 230 mm
NÚMERO DE REF. **4140 200 0442**



FS 55 R ROÇADEIRA



27,2 cm³; 0,75 kW/1,0 cv; 4,4 kg*. Para trabalhos domésticos de jardinagem, especialmente para acabamento em torno de canteiros, flores, calçadas e ao redor de pedras e árvores.

AUTOCUT C 26-2
NÚMERO DE REF. **4140 200 0498**

2 FACAS 230 mm
NÚMERO DE REF. **4140 200 0444**





ROÇADEIRAS A COMBUSTÃO PARA TAREFAS DOMÉSTICAS, AGROPECUÁRIAS E DE JARDINAGEM COM VEGETAÇÃO POUCO DENSA

- Para trabalhos em áreas verdes de pequeno e médio porte
- Versáteis e potentes para cortes de acabamento que requerem precisão em áreas com obstáculos
- Permitem utilizar múltiplas ferramentas de corte para as mais diversas aplicações



R = Cabo loop

* Sem conjunto de corte e sem combustível

FS 80 ROÇADEIRA

**25,4 cm³; 0,95 kW/1,3 cv;
5 kg*.** Equipada com eixo flexível que proporciona redução das vibrações do motor e do conjunto de corte, é leve e fácil de manusear. Uma excelente opção para trabalhos domésticos e de jardinagem.

TRIMCUT C 32-2
NÚMERO DE REF. **4002 710 2198**

2 FACAS 230 mm
NÚMERO DE REF. **4137 200 0328**

3 FACAS 250 mm
NÚMERO DE REF. **4137 200 0318**



FS 85 ROÇADEIRA

**25,4 cm³; 0,95 kW / 1,3 cv;
5,2 kg*.** Versátil e robusta, está equipada com eixo rígido, sendo recomendada para manutenções domésticas e de jardinagem em áreas de médio porte. Recomendada para tarefas agropecuárias como o controle de pasto em áreas plantadas.

TRIMCUT C 32-2
NÚMERO DE REF. **4137 200 0395**

2 FACAS 230 mm
NÚMERO DE REF. **4137 200 0321**

3 FACAS 250 mm
NÚMERO DE REF. **4137 200 0320**



ROÇADEIRAS A COMBUSTÃO PARA TAREFAS INTENSAS EM AMPLAS ÁREAS COM VEGETAÇÃO DENSA

- Potência, robustez e conforto
- Para trabalhos intensos e de longa duração
- Para vegetações densas, fibrosas e entrelaçadas, além do corte de pequenas árvores e arbustos



FS 120 ROÇADEIRA



30,8 cm³; 1,3 kW/1,8 cv; 6,3 kg*.

Potência e alta rotação do conjunto de corte para as atividades de jardinagem profissional e nas manutenções de vias públicas. Utilizada no manejo agropecuário para corte de pasto alto e denso. Como exemplos de aplicações, estão o corte de pasto braquiária para gado e o manejo do mato entre as linhas dos pés de café.

TRIMCUT C 32-2
NÚMERO DE REF. **4134 200 0458**

2 FACAS 230 mm
NÚMERO DE REF. **4134 200 0397**

3 FACAS 250 mm
NÚMERO DE REF. **4134 200 0396**



FS 131 ROÇADEIRA



36,3 cm³; 1,4 kW/1,9 cv;

5,8 kg*. A tecnologia 4-MIX

proporciona alto torque e baixas emissões de gases.

A descompressão automática permite um arranque ergonômico com menor esforço.

Recomendada no corte de grama, pasto e para as diversas atividades agrícolas e de jardinagem profissional.

NÚMERO DE REF. **4180 200 0647**



FS 160 ROÇADEIRA

29,8 cm³; 1,4 kW / 1,9 cv; 7,4 kg^a.

Para trabalhos profissionais contínuos e intensos. Utilizada na agricultura, pecuária e no corte de grama, pasto e vegetação fibrosa.

TRIMCUT C 42-2
NÚMERO DE REF. **4119 200 0087**

2 FACAS 305 mm
NÚMERO DE REF. **4119 200 0036**

3 FACAS 300 mm
NÚMERO DE REF. **4119 200 0038**



FS 220 ROÇADEIRA

35,2 cm³; 1,7 kW/2,3 cv; 7,7 kg^a.

Potência para realizar trabalhos pesados e intensos por longos períodos de duração. Indicada para manutenção em rodovias, no corte de pasto alto e denso em amplos espaços verdes.

TRIMCUT C 42-2
NÚMERO DE REF. **4119 200 0088**

2 FACAS 305 mm
NÚMERO DE REF. **4119 200 0032**

3 FACAS 300 mm
NÚMERO DE REF. **4119 200 0034**



FS 161 ROÇADEIRA

30,8 cm³; 1,4 kW/1,9 cv; 7,4 kg^a. A nova empunhadura multifuncional, com o mesmo tubo e cabo bike do modelo antecessor proporciona um movimento natural de corte, o que é particularmente valioso quando se trabalha em áreas maiores.

NÚMERO DE REF. **4003 710 2115**



FS 221 ROÇADEIRA

37,7 cm³; 1,7 kW/2,3 cv; 7,7 kg^a. Confortável e ergonômica, conta com cabos ajustáveis que se adequam com o operador e alguns modelos apresentam o sistema de amortecimento 2 pontos, que reduzem a vibração passada para o operador.

NÚMERO DE REF. **4003 710 2115**



FS 290 ROÇADEIRA

38,9 cm³; 2,0 kW/2,7 cv; 7,9 kg^a.

Robusta e potente, recomendada no corte, desbrota e nos cuidados com vegetações altas e densas por longos períodos de tempo.

TRIMCUT C 42-2

NÚMERO DE REF. **4119 200 0089**

2 FACAS 305 mm

NÚMERO DE REF. **4119 200 0046**

3 FACAS 300 mm

NÚMERO DE REF. **4119 200 0047**

SERRA 225 mm 24 DENTES

NÚMERO DE REF. **4119 200 0051**



FS 291 ROÇADEIRA

41,6 cm³; 2,0 kW/2,7 cv; 8,0 kg^a.

Recomendada para jardinagem profissional, conta com atributos técnicos que garantem produtividade e eficiência. Ideal para manutenção de áreas verdes, canteiros de rodovias, limpeza de mato pesado ou entrelaçado.

NÚMERO DE REF. **4003 710 2115**





FS 300 ROÇADEIRA

30,8 cm³; 1,3 kW/1,8 cv; 7,3 kg^a. O moderno sistema de amortecimento de quatro pontos reduz as vibrações proporcionando excelente ergonomia. Econômica e confortável, é indicada para trabalhos profissionais de jardinagem, em tarefas agropecuárias e também para o controle de vegetação em parques e próximo a rodovias.

TRIMCUT C 42-2
NÚMERO DE REF. **4134 200 0459**

2 FACAS 305 mm
NÚMERO DE REF. **4134 200 0246**

3 FACAS 300 mm
NÚMERO DE REF. **4134 200 0247**



FS 350 ROÇADEIRA

40,2 cm³; 1,6 kW/2,2 cv; 7,3 kg^a. Ideal para manutenções em amplas áreas verdes, no corte de pasto alto e denso. O confortável sistema de amortecimento permite trabalhar com baixas vibrações por longos períodos de tempo. Indicada também para manutenções em rodovias e em áreas públicas.

TRIMCUT C 42-2
NÚMERO DE REF. **4134 200 0460**

2 FACAS 305 mm
NÚMERO DE REF. **4134 200 0249**

3 FACAS 300 mm
NÚMERO DE REF. **4134 200 0250**



^a Sem conjunto de corte e sem combustível

FS 351 ROÇADEIRA

41,6 cm³; 2,0 kW/2,7 cv; 8,0 kg^a.
Possui motorização 2-MIX, que oferece economia de combustível e menor emissão de gases, e utiliza os mesmos conjuntos de corte que o modelo antecessor. Apresenta o sistema de amortecimento 4 pontos, que reduz a vibração passada para o operador

NÚMERO DE REF. **4005 710 2114**



FS 380 ROÇADEIRA

40,2 cm³; 2,0 kW/2,7 cv; 7,3 kg^a. Potente, robusta e econômica, foi especialmente desenvolvida para trabalhos profissionais contínuos e intensos. Alta durabilidade e baixas vibrações devido ao sistema de amortecimento de quatro pontos. Recomendada para todos os tipos de vegetações, tanto para corte quanto para desbrolha.

TRIMCUT C 42-2

NÚMERO DE REF. **4134 200 0461**

2 FACAS 305 mm

NÚMERO DE REF. **4134 200 0281**

3 FACAS 300 mm

NÚMERO DE REF. **4134 200 0271**

SERRA 225 mm 24 DENTES

NÚMERO DE REF. **4134 200 0283**



FS 460 ROÇADEIRA

41,6 cm³; 2,0 kW/2,7 cv; 8,0 kg^a.
A roçadeira mais potente do portfólio STIHL. Confortável e ergonômica, conta com cabos ajustáveis que se adequam com o operador. É recomendada para jardinagem profissional e conta com atributos técnicos que garantem produtividade e eficiência.

NÚMERO DE REF. **4003 710 2126**



ROÇADEIRAS A BATERIA PARA UTILIZAÇÃO OCASIONAL E PROFISSIONAL

- Manuseio simples e prático
- Sem cabos e com baixo ruído
- Com a tecnologia a bateria recarregável e sem efeito memória
- Opção para trabalhos em horários com restrição de ruídos, como o início da manhã, meio-dia ou final da tarde
- Ideal para zonas residenciais sensíveis a ruídos, como parques, clubes, condomínios, hotéis e hospitais





FSA 45 ROÇADEIRA



Com bateria integrada, a carga é realizada através de um carregador compacto. Permite o manejo com lâminas plásticas ou fio de nylon. Leve e prática, pode ser ajustada conforme a altura do usuário e o trabalho que será realizado. Recomendada para acabamentos ao redor de obstáculos, em beiradas de calçadas e no corte de grama baixa em pequenos jardins domésticos. Peso 2,3 kg^b.

FSA 45 ROÇADEIRA A BATERIA
NÚMERO DE REF. 4512 011 5707



FSA 135 ROÇADEIRA



A nova roçadeira a bateria FSA 135 é ideal para manutenção profissional de grandes áreas verdes e paisagismo. Com excelente desempenho e baixo nível de ruído, a ferramenta é indicada para corte de grama e mato em ambientes como escolas, hospitais e empresas.

FSA 135 ROÇADEIRA A BATERIA - AUTOCUT C 26-2
NÚMERO DE REF. FA01 200 0000

FSA 135 ROÇADEIRA A BATERIA - LÂMINA 260-2
NÚMERO DE REF. FA01 200 0001



FSA 57 ROÇADEIRA



Equipada com uma bateria de 36 V, é própria para corte de grama e acabamento no entorno de árvores, pedras e plantas. Recomendada para trabalhos domésticos em jardins de pequeno e médio porte. De fácil manuseio, permite ajustes no comprimento do tubo e no cabo loop, personalizando a roçadeira de acordo com as características do usuário. Peso 2,5 kg^a.

FSA 57 SEM BATERIA E CARREGADOR
NÚMERO DE REF. 4522 011 5730

FSA 57 COM AK 10 E AL 101 (220V)
NÚMERO DE REF. 4522 011 5746

FSA 57 COM AK 10 E AL 101 (127V)
NÚMERO DE REF. 4522 011 5747



CONSELHO PROFISSIONAL STIHL:

ROÇADEIRA

Para trabalhar com conforto e liberdade de movimentos, recomenda-se utilizar os cintos para as roçadeiras. Existem cintos apropriados para cada tipo de trabalho ou preferência do usuário.

^a Peso sem bateria, com ferramenta de corte e proteção

^b Com conjunto de corte

FSA 65 ROÇADEIRA



O tubo curvo da roçadeira FSA 65 é ideal para o manuseio visando a cortes precisos em bordas, ao redor de canteiros e em gramados. Especialmente recomendada para profissionais com tarefas em jardins privados, praças, parques e em áreas sensíveis a ruídos. Peso de 2,7 kg*.

FSA 65 SEM BATERIA E CARREGADOR
NÚMERO DE REF. **4852 011 5712**



ROÇADEIRAS ELÉTRICAS

- Manuseio simples e confortável
- Para utilização em tarefas de jardinagem
- Ideal para zonas sensíveis a ruídos

FSA 86 R ROÇADEIRA



A roçadeira FSA 86 possui AutoCut 6-2 ou PolyCut 6-2, com abastecimento externo do fio e diâmetro de corte de 350mm. Apropriada para executar tarefas profissionais de jardinagem de maneira rápida, prática e eficiente. O diâmetro do fio de corte se ajusta automaticamente tocando a ferramenta de corte no solo. Sem emissões de gases e com baixíssimo ruído, é indicada para manutenção de clubes, escolas, condomínios e próximo a hospitais. Peso: 3,4 kg*.

FSA 86 R SEM BATERIA E CARREGADOR
NÚMERO DE REF. **FA05 011 5700**



* Peso sem bateria, com ferramenta de corte e proteção



FSE 41 ROÇADEIRA

127/220V; 400 W; 2,6 kg^b.

Roçadeira elétrica com ferramenta de corte articulada e ajuste do comprimento do tubo. Para pequenos trabalhos de corte e acabamento em jardins domésticos.

127V
NÚMERO DE REF. **4815 011 4111**
220V
NÚMERO DE REF. **4815 011 4112**



FSE 60 ROÇADEIRA

127/220V; 600 W; 4,0 kg^b.

Com tubo curvo e um diâmetro de corte de 350 mm, esta roçadeira elétrica é recomendada para aparar pequenos gramados domésticos e para cortes de acabamento.

127V
NÚMERO DE REF. **4809 011 4103**
220V
NÚMERO DE REF. **4809 011 4121**



^b Peso com conjunto de corte

ROÇADEIRA A COMBUSTÃO COSTAL PARA TERRENOS COM INCLINAÇÃO ACENTUADA

- Para trabalhos profissionais em aclives e declives acentuados
- Cortes e desbastes em áreas com pouco espaço para movimentação
- Com mochila ergonômica



CONFORTO EM QUALQUER TERRENO.



FR 220 ROÇADEIRA



35,2 cm³; 1,7 kW/2,3 cv; 10,7 kg. Especialmente indicada para aplicações profissionais complexas em terrenos com aclives e declives acentuados ou de difícil acesso. A mochila costal e o cabo flexível garantem ergonomia e mobilidade para realizar trabalhos pesados e intensos por longos períodos de duração.

TRIMCUT C 42-2

NÚMERO DE REF. **4119 200 0090**

2 FACAS 230 mm

NÚMERO DE REF. **4119 200 0002**

3 FACAS 250 mm

NÚMERO DE REF. **4119 200 0001**



FR 410 ROÇADEIRA



41,6 cm³; 2,0 kW/5,3 cv; 10,6 kg.

Ideal para terrenos difíceis e/ou com declive

NÚMERO DE REF. **4002 710 2108**

ACESSÓRIOS PARA ROÇADEIRAS

- Seguros
- Ergonômicos
- Práticos



CINTO SIMPLES ACESSÓRIOS

Para trabalhos domésticos ocasionais.

NÚMERO DE REF. **4119 710 9012**



CINTO DUPLO ACESSÓRIOS

Com apoio duplo, tiras acolchoadas e cinco pontos de ajuste, é recomendado para trabalhos intensos.

NÚMERO DE REF. **4119 710 9001**



CINTO UNIVERSAL ADVANCE ACESSÓRIOS

Os quatro pontos de regulação somados a um apoio dorsal extra proporcionam a distribuição uniforme do peso. É indicado para trabalhar confortavelmente por longos períodos de tempo.

NÚMERO DE REF. **4147 710 9000**

SERVICE KITS ROÇADEIRAS ACESSÓRIOS



Troca de filtro de ar, cabeçote de aspiração e vela de ignição em diversas ferramentas STIHL.

| | Número de referência | Modelos |
|----------------|----------------------|--|
| SERVICE KIT 20 | 4119 007 4100 | FS 160, FS 220, FS 290 E FR 220 |
| SERVICE KIT 23 | 4137 007 4101 | FS 80, FS 85, HT 75, KA 85, KM 85, PC 70 E PC 75 (TODOS APÓS 2014) |

| Número de referência | | Cilindrada (cm ³) | Potência (kW/cv) | Tensão Nominal (V) | Peso (kg) ^a | Nível pressão sonora ^b (dB (A)) | Nível potência sonora ^b (dB (A)) | Valor de vibração à esquerda/direita ^c (m/s ²) | Tecnologia de motorização | Comprimento total sem ferramenta de corte (cm) | Diâmetro ferramenta de corte (mm) | Ferramenta de corte | Capacidade do depósito (l) |
|--|----------------------|-------------------------------|------------------|--------------------|------------------------|--|---|---|---------------------------|--|-----------------------------------|---------------------|----------------------------|
| ROÇADEIRAS A COMBUSTÃO PARA TRABALHOS DOMÉSTICOS COM GRAMAS E ERVAS DANINHAS | | | | | | | | | | | | | |
| FS 38 | 4140 200 0357 | 27,2 | 0,65/0,9 | - | 4,1 | 94 | 108 | 8,0/8,0 | 2T | 147 | 380 | AutoCut C 6-2 | 0,33 |
| FS 55 | 4140 200 0500 | 27,2 | 0,75/1,0 | - | 4,8 | 95 | 108 | 5,5/5,5 | 2T | 170 | 420 | AutoCut C 26-2 | 0,33 |
| FS 55 | 4140 200 0442 | 27,2 | 0,75/1,0 | - | 4,8 | 94 | 107 | 6,8/5,6 | 2T | 170 | 230 | 2 facas 230 mm | 0,33 |
| FS 55 R | 4140 200 0498 | 27,2 | 0,75/1,0 | - | 4,4 | 95 | 108 | 5,5/5,5 | 2T | 172 | 420 | AutoCut C 26-2 | 0,33 |
| FS 55 R | 4140 200 0444 | 27,2 | 0,75/1,0 | - | 4,4 | 94 | 107 | 6,8/5,6 | 2T | 172 | 230 | 2 facas 230 mm | 0,33 |
| ROÇADEIRAS A COMBUSTÃO PARA TAREFAS DOMÉSTICAS, AGROPECUÁRIAS E DE JARDINAGEM COM VEGETAÇÃO POUCO DENSE | | | | | | | | | | | | | |
| FS 80 | 4137 200 0394 | 25,4 | 0,95/1,3 | - | 5 | 94 | 109 | 3,2/3,6 | 2T | 176 | 420 | TrimCut C 32-2 | 0,44 |
| FS 80 | 4137 200 0328 | 25,4 | 0,95/1,3 | - | 5 | 96 | 110 | 2,4/3,1 | 2T | 176 | 230 | 2 facas 230 mm | 0,44 |
| FS 80 | 4137 200 0318 | 25,4 | 0,95/1,3 | - | 5 | 96 | 110 | 2,4/3,1 | 2T | 176 | 250 | 3 facas 250 mm | 0,44 |
| FS 85 | 4137 200-0395 | 25,4 | 0,95/1,3 | - | 5,2 | 94 | 109 | 2,9/3,6 | 2T | 176 | 420 | TrimCut C 32-2 | 0,44 |
| FS 85 | 4137 200 0321 | 25,4 | 0,95/1,3 | - | 5,2 | 94 | 109 | 2,1/3,3 | 2T | 176 | 230 | 2 facas 230 mm | 0,44 |
| FS 85 | 4137 200 0320 | 25,4 | 0,95/1,3 | - | 5,2 | 94 | 109 | 2,1/3,3 | 2T | 176 | 250 | 3 facas 250 mm | 0,44 |
| KA 85 R + FS | 4137 200 0323 | 25,4 | 0,95/1,3 | - | 4,5 | 94 | 109 | 2,1/3,3 | 2T | 171 | 250 | 3 facas 250 mm | 0,44 |
| KA 85 R + FS | 4137 200 0324 | 25,4 | 0,95/1,3 | - | 4,5 | 94 | 109 | 2,1/3,3 | 2T | 171 | 230 | 2 facas 230 mm | 0,44 |
| KA 85 R + FS | 4137-200-0396 | 25,4 | 0,95/1,3 | - | 4,5 | 94 | 109 | 2,9/3,6 | 2T | 171 | 420 | TrimCut C 32-2 | 0,44 |
| KM 85 R + FS | 4137 200 0362 | 25,4 | 0,95/1,3 | - | 3,5 | 94 | 109 | 2,9/3,6 | 2T | - | 420 | AutoCut C 26-2 | 0,44 |
| KM 85 R + FS | 4137 200 0326 | 25,4 | 0,95/1,3 | - | 3,5 | 94 | 109 | 2,1/3,3 | 2T | - | 230 | 4 facas 230 mm | 0,44 |
| ROÇADEIRAS A COMBUSTÃO PARA TAREFAS INTENSAS EM AMPLAS ÁREAS COM VEGETAÇÃO DENSE | | | | | | | | | | | | | |
| FS 120 | 4134 200 0458 | 30,8 | 1,3/1,8 | - | 6,3 | 101 | 112 | 5,9/4,2 | 2T | 177 | 420 | TrimCut C 32-2 | 0,64 |
| FS 120 | 4134 200 0397 | 30,8 | 1,3/1,8 | - | 6,3 | 99 | 110 | 5,9/3,9 | 2T | 177 | 230 | 2 facas 230 mm | 0,64 |
| FS 120 | 4134 200 0396 | 30,8 | 1,3/1,8 | - | 6,3 | 99 | 110 | 5,9/3,9 | 2T | 177 | 250 | 3 facas 250 mm | 0,64 |
| FS 131 | 4180 200 0647 | 36,3 | 1,4/1,9 | - | 5,8 | 97 | 109 | 4,9/4,9 | 4-MIX* | 180 | 250 | 3 facas 250 mm | 0,71 |
| FS 160 | 4119 200 0087 | 29,8 | 1,4/1,9 | - | 7,4 | 98 | 110 | 2,5/3,5 | 2T | 180 | 420 | TrimCut C 42-2 | 0,58 |
| FS 160 | 4119 200 0036 | 29,8 | 1,4/1,9 | - | 7,4 | 96 | 111 | 3,5/3,5 | 2T | 180 | 230 | 2 facas 305 mm | 0,58 |
| FS 160 | 4119 200 0038 | 29,8 | 1,4/1,9 | - | 7,4 | 96 | 111 | 3,5/3,5 | 2T | 180 | 300 | 3 facas 300 mm | 0,58 |
| FS 161 | 4003 710 2115 | 37,7 | 1,5/2,0 | - | 7,5 | 98 | 109 | 4,7/4,0 | 2-MIX* | 185 | 300 | AutoCut 46-2 | 0,75 |
| FS 161 | 4005 710 2114 | 37,7 | 1,5/2,0 | - | 7,5 | 98 | 109 | 4,7/4,0 | 2-MIX* | 185 | 300 | DuroCut 40-4 | 0,75 |
| FS 161 | 4003 710 2122 | 37,7 | 1,5/2,0 | - | 7,5 | 98 | 109 | 4,7/4,0 | 2-MIX* | 185 | 300 | TrimCut C 42-2 | 0,75 |
| FS 161 | 4003 710 2126 | 37,7 | 1,5/2,0 | - | 7,5 | 98 | 109 | 4,7/4,0 | 2-MIX* | 185 | 300 | PolyCut 48-2 | 0,75 |
| FS 161 | 4119 713 4100 | 37,7 | 1,5/2,0 | - | 7,5 | 98 | 109 | 4,7/4,0 | 2-MIX* | 185 | 300 | 3 facas 300 mm | 0,75 |
| FS 161 | 4000 713 4103 | 37,7 | 1,5/2,0 | - | 7,5 | 98 | 109 | 4,7/4,0 | 2-MIX* | 185 | 300 | 2 facas aço 305-2 | 0,75 |
| FS 161 | 4000 713 3903 | 37,7 | 1,5/2,0 | - | 7,5 | 98 | 109 | 4,7/4,0 | 2-MIX* | 185 | 300 | Triturador 270-2 | 0,75 |
| FS 161 | 4000 713 4200 | 37,7 | 1,5/2,0 | - | 7,5 | 98 | 109 | 4,7/4,0 | 2-MIX* | 185 | 300 | Circular 200-44 | 0,75 |
| FS 161 | 4110 713 4204 | 37,7 | 1,5/2,0 | - | 7,5 | 98 | 109 | 4,7/4,0 | 2-MIX* | 185 | 300 | Circular 200-22 | 0,75 |
| FS 220 | 4119 200 0034 | 35,2 | 1,7/2,3 | - | 7,7 | 98 | 112 | 3,7/4,0 | 2T | 185 | 300 | 3 facas 300 mm | 0,58 |
| FS 220 | 4119 200 0088 | 35,2 | 1,7/2,3 | - | 7,7 | 98 | 111 | 3,5/3,7 | 2T | 185 | 420 | TrimCut C 42-2 | 0,58 |
| FS 220 | 4119 200 0032 | 35,2 | 1,7/2,3 | - | 7,7 | 98 | 112 | 3,7/4,0 | 2T | 185 | 305 | 2 facas 305 mm | 0,58 |

● De série
○ Opcional
(acessórios)

R = Pega circular ^a Peso sem combustível, sem ferramenta de corte e proteção
* Sem conjunto de corte ou bateria

** Eixo rígido bipartido
*** Potência de consumo

| Eixo de transmissão na haste | Sistema antivibratório STIHL | STIHL ErgoStart (E) | ElastoStart® | Bomba manual de combustível | Compensador | Descompressão automática | Cabo Loop/Cabo Bike/Cabo em arco | Ajuste do cabo sem ferramentas | Cinto simples/Cinto duplo/Cinto duplo universal | Cortar/Serrar/Triturar | Doméstico | Agropecuário | Conservação e Jardinagem Profissional | Florestal | Construção Civil |
|------------------------------|------------------------------|---------------------|--------------|-----------------------------|-------------|--------------------------|----------------------------------|--------------------------------|---|------------------------|-----------|--------------|---------------------------------------|-----------|------------------|
| flexível | Standard | — | — | ● | — | — | ●/-/- | — | — | ●/-/- | ● | — | — | — | — |
| flexível | Standard | — | — | ● | — | — | -/●/- | — | ●/-/- | ●/-/- | ● | — | — | — | — |
| flexível | Standard | — | — | ● | — | — | -/●/- | — | ●/-/- | ●/-/- | ● | — | — | — | — |
| flexível | Standard | — | — | ● | — | — | ●/-/- | — | ●/-/- | ●/-/- | ● | — | — | — | — |
| flexível | Standard | — | — | ● | — | — | ●/-/- | — | ●/-/- | ●/-/- | ● | — | — | — | — |
| flexível | Standard | — | ● | ● | — | — | -/●/- | — | ●/-/- | ●/●/- | ● | — | ● | — | — |
| flexível | Standard | — | ● | ● | — | — | -/●/- | — | ●/-/- | ●/●/- | ● | — | ● | — | — |
| flexível | Standard | — | ● | ● | — | — | -/●/- | — | ●/-/- | ●/●/- | ● | — | ● | — | — |
| rígido | Standard | — | ● | ● | — | — | -/●/- | — | ●/-/- | ●/●/- | — | ● | ● | — | — |
| rígido | Standard | — | ● | ● | — | — | -/●/- | — | ●/-/- | ●/●/- | — | ● | ● | — | — |
| rígido | Standard | — | ● | ● | — | — | -/●/- | — | -/●/- | ●/●/- | — | ● | ● | — | — |
| rígido | Standard | — | ● | ● | — | — | ●/-/- | — | ●/-/- | ●/●/- | ● | ● | ● | — | — |
| rígido | Standard | — | ● | ● | — | — | ●/-/- | — | ●/-/- | ●/●/- | ● | ● | ● | — | — |
| rígido | Standard | — | ● | ● | — | — | ●/-/- | — | ●/-/- | ●/●/- | ● | ● | ● | — | — |
| rígido** | Standard | — | ● | ● | — | — | ●/-/- | — | ●/-/- | ●/●/- | ● | — | ● | — | — |
| rígido** | Standard | — | ● | ● | — | — | ●/-/- | — | ●/-/- | ●/●/- | ● | — | ● | — | — |
| rígido | Standard | — | ● | ● | ● | — | -/●/- | — | -/●/- | ●/●/- | — | ● | ● | — | ● |
| rígido | Standard | — | ● | ● | ● | — | -/●/- | — | -/●/- | ●/●/- | — | ● | ● | — | ● |
| rígido | Standard | — | ● | ● | ● | — | -/●/- | — | -/●/- | ●/●/- | — | ● | ● | — | ● |
| rígido | Standard | — | — | ● | — | — | -/●/- | ● | -/●/- | ●/●/- | — | ● | ● | — | ● |
| rígido | Standard | — | ● | — | — | — | -/●/- | — | -/●/- | ●/●/● | — | ● | ● | ● | ● |
| rígido | Standard | — | ● | — | — | — | -/●/- | — | -/●/- | ●/●/● | — | ● | ● | ● | ● |
| rígido | Standard | — | ● | — | — | — | -/●/- | — | -/●/- | ●/●/● | — | ● | ● | ● | — |
| flexível | Standard | — | ● | ● | — | — | -/●/- | ● | -/●/- | ●/●/● | — | ● | ● | ● | ● |
| rígido | Standard | — | ● | ● | — | — | -/●/- | ● | -/●/- | ●/●/● | — | ● | ● | ● | ● |
| rígido | Standard | — | ● | ● | — | — | -/●/- | ● | -/●/- | ●/●/● | — | ● | ● | ● | ● |
| flexível | Standard | — | ● | ● | — | — | -/●/- | ● | -/●/- | ●/●/● | — | ● | ● | ● | ● |
| flexível | Standard | — | ● | ● | — | — | -/●/- | ● | -/●/- | ●/●/● | — | ● | ● | ● | ● |
| rígido | Standard | — | ● | ● | — | — | -/●/- | ● | -/●/- | ●/●/● | — | ● | ● | ● | ● |
| flexível | Standard | — | ● | ● | — | — | -/●/- | ● | -/●/- | ●/●/● | — | ● | ● | ● | ● |
| rígido | Standard | — | — | ● | — | — | -/●/- | — | ●/-/- | ●/-/- | — | ● | ● | ● | ● |
| rígido | Standard | — | ● | ● | — | — | -/●/- | — | ●/-/- | ●/●/- | — | ● | ● | ● | ● |
| rígido | Standard | — | ● | ● | — | — | -/●/- | — | ●/-/- | ●/●/- | ● | — | ● | — | — |
| rígido | Standard | — | ● | ● | — | — | -/●/- | — | ●/-/- | ●/●/- | — | ● | ● | — | — |
| rígido | Standard | — | ● | ● | — | — | -/●/- | — | ●/-/- | ●/●/- | — | ● | ● | — | — |

b K-valor pela Directiva 2006/42/EG = 2,0 dB(A) com ferramenta de corte standard

c K-valor pela Directiva 2006/42/EG = 2 m/s² com ferramenta de corte standard

| Número de referência | Cilindrada (cm³) | Potência (kW/cv) | Tensão Nominal (V) | Peso (kg) ^a | Nível pressão sonora ^b (dB (A)) | Nível potência sonora ^b (dB (A)) | Valor de vibração à esquerda/direita ^c (m/s ²) | Tecnologia de motorização | Comprimento total sem ferramenta de corte (cm) | Diâmetro ferramenta de corte (mm) | Ferramenta de corte | Capacidade do depósito (l) | |
|--|------------------|------------------|--------------------|------------------------|--|--|---|---------------------------|--|-----------------------------------|---------------------|----------------------------|------|
| ROÇADEIRAS A COMBUSTÃO PARA TAREFAS INTENSAS EM AMPLAS ÁREAS COM VEGETAÇÃO DENSE | | | | | | | | | | | | | |
| FS 221 | 4003 710 2115 | 37,7 | 1,7/2,3 | - | 7,7 | 99 | 110 | 4,2/4,6 | 2-MIX* | 185 | 305 | AutoCut 46-2 | 0,75 |
| FS 221 | 4005 710 2114 | 37,7 | 1,7/2,3 | - | 7,7 | 99 | 110 | 4,2/4,6 | 2-MIX* | 185 | 305 | DuroCut 40-4 | 0,75 |
| FS 221 | 4003 710 2122 | 37,7 | 1,7/2,3 | - | 7,7 | 99 | 110 | 4,2/4,6 | 2-MIX* | 185 | 305 | TrimCut C 42-2 | 0,75 |
| FS 221 | 4003 710 2126 | 37,7 | 1,7/2,3 | - | 7,7 | 99 | 110 | 4,2/4,6 | 2-MIX* | 185 | 305 | PolyCut 48-2 | 0,75 |
| FS 221 | 4119 713 4100 | 37,7 | 1,7/2,3 | - | 7,7 | 99 | 110 | 4,2/4,6 | 2-MIX* | 185 | 305 | 3 facas, 300 mm | 0,75 |
| FS 221 | 4000 713 4103 | 37,7 | 1,7/2,3 | - | 7,7 | 99 | 110 | 4,2/4,6 | 2-MIX* | 185 | 305 | 2 facas aço 305-2 | 0,75 |
| ROÇADEIRAS A COMBUSTÃO PARA TAREFAS INTENSAS EM AMPLAS ÁREAS COM VEGETAÇÃO DENSE | | | | | | | | | | | | | |
| FS 221 | 4000 713 3903 | 37,7 | 1,7/2,3 | - | 7,7 | 99 | 110 | 4,2/4,6 | 2-MIX* | 185 | 305 | Triturador 270-2 | 0,75 |
| FS 221 | 4003 710 2122 | 37,7 | 1,7/2,3 | - | 7,7 | 99 | 110 | 4,2/4,6 | 2-MIX* | 185 | 305 | Circular 200-44 | 0,75 |
| FS 221 | 4110 713 4204 | 37,7 | 1,7/2,3 | - | 7,7 | 99 | 110 | 4,2/4,6 | 2-MIX* | 185 | 305 | Circular 225-24 | 0,75 |
| FS 221 | 4119 713 4200 | 37,7 | 1,7/2,3 | - | 7,7 | 99 | 110 | 4,2/4,6 | 2-MIX* | 185 | 305 | Circular 200-22 | 0,75 |
| FS 290 | 4119 200 0089 | 38,9 | 2,0/2,7 | - | 7,9 | 100 | 112 | 4,7/4,7 | 2T | 185 | 420 | TrimCut C 42-2 | 0,58 |
| FS 290 | 4119 200 0046 | 38,9 | 2,0/2,7 | - | 7,9 | 100 | 113 | 4,1/4,7 | 2T | 185 | 305 | 2 facas 305 mm | 0,58 |
| FS 290 | 4119 200 0047 | 38,9 | 2,0/2,7 | - | 7,9 | 100 | 113 | 4,1/4,7 | 2T | 185 | 300 | 3 facas 300 mm | 0,58 |
| FS 290 | 4119 200 0051 | 40,2 | 2,0/2,7 | - | 7,9 | 100 | 113 | 4,7/4,7 | 2T | 185 | 225 | Serra 225 mm | 0,58 |
| FS 291 | 4003 710 2115 | 41,6 | 2,0/2,7 | - | 8,0 | 100 | 111 | 4,5/4,2 | 2-MIX | 185 | 300 | AutoCut 46-2 | 0,75 |
| FS 291 | 4005 710 2114 | 41,6 | 2,0/2,7 | - | 8,0 | 100 | 111 | 4,5/4,2 | 2-MIX | 185 | 300 | DuroCut 40-4 | 0,75 |
| FS 291 | 4003 710 2122 | 41,6 | 2,0/2,7 | - | 8,0 | 100 | 111 | 4,5/4,2 | 2-MIX | 185 | 300 | TrimCut C 42-2 | 0,75 |
| FS 291 | 4003 710 2126 | 41,6 | 2,0/2,7 | - | 8,0 | 100 | 111 | 4,5/4,2 | 2-MIX | 185 | 300 | PolyCut 48-2 | 0,75 |
| FS 291 | 4003 710 2122 | 41,6 | 2,0/2,7 | - | 8,0 | 100 | 111 | 4,5/4,2 | 2-MIX | 185 | 300 | 3 facas, 300 mm | 0,75 |
| FS 351 | 4005 710 2114 | 41,6 | 2,0/2,7 | - | 8,0 | 100 | 111 | 4,5/4,2 | 2-MIX | 185 | 300 | DuroCut 40-4 | 0,75 |
| FS 410 | 4003 710 2122 | 41,6 | 2,0/2,7 | - | 8,0 | 100 | 111 | 4,5/4,2 | 2-MIX | 185 | 300 | TrimCut C 42-2 | 0,75 |
| FS 460 | 4003 710 2126 | 41,6 | 2,0/2,7 | - | 8,0 | 100 | 111 | 4,5/4,2 | 2-MIX | 185 | 300 | PolyCut 48-2 | 0,75 |

● De série
○ Opcional
(acessórios)

R = Pega circular ^a Peso sem combustível, sem ferramenta de corte e proteção
* Sem conjunto de corte ou bateria

** Eixo rígido bipartido
*** Potência de consumo

| Eixo de transmissão na haste | Sistema antivibratório STIHL | STIHL ErgoStart (E) | ElastoStart® | Bomba manual de combustível | Compensador | Descompressão automática | Cabo Loop/Cabo Bike/Cabo em arco | Ajuste do cabo sem ferramentas | Cinto simples/Cinto duplo/Cinto duplo universal | Cortar/Serrar/Triturar | Doméstico | Agropecuário | Conservação e Jardinagem Profissional | Florestal | Construção Civil |
|------------------------------|------------------------------|---------------------|--------------|-----------------------------|-------------|--------------------------|----------------------------------|--------------------------------|---|------------------------|-----------|--------------|---------------------------------------|-----------|------------------|
| rígido | Standard | - | ● | ● | - | - | -/●/- | - | ●/-/- | ■/■/- | - | ■ | ■ | ■ | - |
| rígido | Standard | - | ● | ● | - | - | -/●/- | - | ●/-/- | ■/■/- | - | ■ | ■ | ■ | - |
| rígido | Standard | - | ● | ● | - | - | -/●/- | - | ●/-/- | ■/■/- | - | ■ | ■ | ■ | - |
| rígido | Standard | - | ● | ● | - | - | -/●/- | - | ●/-/- | ■/■/- | - | ■ | ■ | ■ | - |
| rígido | Standard | - | ● | ● | - | - | -/●/- | - | ●/-/- | ■/■/- | - | ■ | ■ | ■ | - |
| rígido** | Standard | - | ● | ● | - | - | -/●/- | - | ●/-/- | ■/■/- | - | ■ | ■ | ■ | - |
| rígido | Standard | - | ● | ● | - | - | -/●/- | - | ●/-/- | ■/■/- | - | ■ | ■ | ■ | - |
| rígido | Standard | - | ● | ● | - | - | -/●/- | - | ●/-/- | ■/■/- | - | ■ | ■ | ■ | - |
| rígido | Standard | ● | - | - | - | -/●/- | - | -/●/- | ■/■/■ | - | ■ | ■ | ■ | - | ■ |
| rígido | Standard | ● | - | - | - | -/●/- | - | -/●/- | ■/■/■ | - | ■ | ■ | ■ | - | ■ |
| rígido | Standard | ● | - | - | - | -/●/- | - | -/●/- | ■/■/■ | - | ■ | ■ | ■ | - | ■ |
| rígido | Standard | ● | - | - | - | -/●/- | - | -/●/- | ■/■/■ | - | - | ■ | ■ | ■ | - |
| rígido | Standard | ● | - | - | - | -/●/- | - | -/●/- | ■/■/■ | - | - | ■ | ■ | ■ | - |
| rígido | Standard | ● | - | - | - | -/●/- | - | -/●/- | ■/■/■ | - | - | ■ | ■ | ■ | - |
| rígido | Standard | ● | - | - | - | -/●/- | - | -/●/- | ■/■/■ | - | - | ■ | ■ | ■ | - |
| rígido | Standard | ● | - | - | - | -/●/- | - | -/●/- | ■/■/■ | - | - | ■ | ■ | ■ | - |
| rígido | Standard | ● | - | - | - | -/●/- | - | -/●/- | ■/■/■ | - | - | ■ | ■ | ■ | - |
| rígido | Standard | ● | - | - | - | -/●/- | - | -/●/- | ■/■/■ | - | - | ■ | ■ | ■ | - |
| rígido | Standard | ● | - | - | - | -/●/- | - | -/●/- | ■/■/■ | - | - | ■ | ■ | ■ | - |

b K-valor pela Directiva 2006/42/EG = 2,0 dB(A) com ferramenta de corte standard

c K-valor pela Directiva 2006/42/EG = 2 m/s² com ferramenta de corte standard

| Número de referência | | Cilindrada (cm ³) | Potência (kW/cv) | Tensão Nominal (V) | Peso (kg) ^a | Nível pressão sonora ^b (dB (A)) | Nível potência sonora ^b (dB (A)) | Valor de vibração à esquerda/direita ^c (m/s ²) | Tecnologia de motorização | Comprimento total sem ferramenta de corte (cm) | Diâmetro ferramenta de corte (mm) | Ferramenta de corte | Capacidade do depósito (l) |
|---|----------------------|-------------------------------|------------------|--------------------|------------------------|--|---|---|---------------------------|--|-----------------------------------|---------------------|----------------------------|
| ROÇADEIRAS A COMBUSTÃO PARA TAREFAS INTENSAS EM ÁREAS COM VEGETAÇÃO DENSE | | | | | | | | | | | | | |
| FS 291 | 4000-713-4103 | 41,6 | 2,0/2,7 | - | 8,0 | 100 | 111 | 4,5/4,2 | 2-MIX | 185 | 300 | 2 facas aço 305-2 | 0,75 |
| FS 291 | 4000-713-3903 | 41,6 | 2,0/2,7 | - | 8,0 | 100 | 111 | 4,5/4,2 | 2-MIX | 185 | 300 | Triturador 270-2 | 0,75 |
| FS 291 | 4000-713-4200 | 41,6 | 2,0/2,7 | - | 8,0 | 100 | 111 | 4,5/4,2 | 2-MIX | 185 | 300 | Circular 200-44 | 0,75 |
| FS 291 | 4003-710-2122 | 41,6 | 2,0/2,7 | - | 8,0 | 100 | 111 | 4,5/4,2 | 2-MIX | 185 | 300 | 3 facas, 300 mm | 0,75 |
| FS 291 | 4003-710-2122 | 41,6 | 2,0/2,7 | - | 8,0 | 100 | 111 | 4,5/4,2 | 2-MIX | 185 | 300 | 3 facas, 300 mm | 0,75 |
| FS 300 | 4134 200 0459 | 30,8 | 1,3/1,8 | - | 7,3 | 97 | 111 | 3,0/2,5 | 2T | 177 | 420 | TrimCut C 42-2 | 0,64 |
| FS 300 | 4134 200 0246 | 30,8 | 1,3/1,8 | - | 7,3 | 97 | 110 | 3,0/2,5 | 2T | 177 | 305 | 2 facas 305 mm | 0,64 |
| FS 300 | 4134 200 0247 | 30,8 | 1,3/1,8 | - | 7,3 | 97 | 110 | 3,0/2,5 | 2T | 177 | 300 | 3 facas 300 mm | 0,64 |
| FS 350 | 4134 200 0460 | 40,2 | 1,6/2,2 | - | 7,3 | 98 | 112 | 2,8/2,5 | 2T | 177 | 420 | TrimCut C 42-2 | 0,64 |
| FS 350 | 4134 200 0249 | 40,2 | 1,6/2,2 | - | 7,3 | 98 | 111 | 3,5/2,5 | 2T | 177 | 305 | 2 facas 305 mm | 0,64 |
| FS 350 | 4134 200 0250 | 40,2 | 1,6/2,2 | - | 7,3 | 98 | 111 | 3,5/2,5 | 2T | 177 | 300 | 3 facas 300 mm | 0,64 |
| FS 380 | 4134 200 0271 | 40,2 | 2,0/2,7 | - | 7,3 | 102 | 114 | 2,8/2,5 | 2T | 177 | 300 | 3 facas 300 mm | 0,64 |
| FS 380 | 4134 200 0461 | 40,2 | 2,0/2,7 | - | 7,3 | 102 | 114 | 2,8/2,5 | 2T | 177 | 420 | TrimCut C 42-2 | 0,64 |
| FS 380 | 4134 200 0281 | 40,2 | 2,0/2,7 | - | 7,3 | 102 | 114 | 2,8/2,5 | 2T | 177 | 305 | 2 facas 305 mm | 0,64 |
| FS 380 | 4134 200 0283 | 40,2 | 2,0/2,7 | - | 7,3 | 102 | 114 | 2,8/2,5 | 2T | 177 | 225 | Serra 225 mm | 0,64 |
| KA 120 R + FS | 4134 200 0393 | 30,8 | 1,3/1,8 | - | 5,7 | 99 | 110 | 5,9/3,9 | 2T | 177 | 250 | 3 facas 250 mm | 0,64 |
| KA 120 R + FS | 4134 200 0394 | 30,8 | 1,3/1,8 | - | 5,7 | 99 | 110 | 5,9/3,9 | 2T | 177 | 230 | 2 facas 230 mm | 0,64 |
| KA 120 R + FS | 4134 200 0462 | 30,8 | 1,3/1,8 | - | 5,7 | 101 | 112 | 5,9/4,2 | 2T | 177 | 420 | TrimCut C 32-2 | 0,64 |
| ROÇADEIRAS A COMBUSTÃO COSTAL PARA TERRENOS COM INCLINAÇÃO ACENTUADA | | | | | | | | | | | | | |
| FR 220 | 4119 200 0090 | 35,2 | 1,7/2,3 | - | 10,7 | 98 | 114 | 3,5/3,5 | 2T | 280 | 420 | TrimCut C 32-2 | 0,58 |
| FR 220 | 4119 200 0002 | 35,2 | 1,7/2,3 | - | 10,7 | 99 | 114 | 3,5/3,5 | 2T | 280 | 230 | 2 facas 230 mm | 0,58 |
| FR 220 | 4119 200 0001 | 35,2 | 1,7/2,3 | - | 10,7 | 99 | 114 | 3,5/3,5 | 2T | 280 | 250 | 3 facas 250 mm | 0,58 |
| FR 410 | XXXX XXX XXX | ? | ? | - | ? | ? | ? | ? | ? | ? | ? | ? | ? |

● De série

R = Pega circular ^a Sem conjunto de corte e sem combustível
* Sem conjunto de corte ou bateria

** Eixo rígido bipartido

*** Potência de consumo

| | | Eixo de transmissão na haste | Sistema antivibratório STIHL | ElastoStart® | Bomba manual de combustível | Compensador | Descompressão automática | Cabo Loop/Cabo Bike/Cabo em arco | Ajuste do cabo sem ferramentas | Cinto simples/Cinto duplo/Cinto duplo universal | Cortar/Serrar/Triturar | Doméstico | Agropecuário | Conservação e Jardinagem Profissional | Florestal | Construção Civil |
|--|--|------------------------------|------------------------------|--------------|-----------------------------|-------------|--------------------------|----------------------------------|--------------------------------|---|------------------------|-----------|--------------|---------------------------------------|-----------|------------------|
| | | rígido | Standard | ● | — | — | — | -/●/- | — | -/●/- | ■/■/■ | — | ■ | ■ | ■ | — |
| | | rígido | Standard | ● | — | — | — | -/●/- | — | -/●/- | ■/■/■ | — | ■ | ■ | ■ | — |
| | | rígido | Standard | ● | — | — | — | -/●/- | — | -/●/- | ■/■/■ | — | ■ | ■ | ■ | — |
| | | rígido | Standard | ● | — | — | — | -/●/- | — | -/●/- | ■/■/■ | — | ■ | ■ | ■ | — |
| | | rígido | 4 pontos | ● | ● | ● | — | -/●/- | ● | -/●/- | ■/■/■ | — | ■ | ■ | ■ | ■ |
| | | rígido | 4 pontos | ● | ● | ● | — | -/●/- | ● | -/●/- | ■/■/■ | — | ■ | ■ | ■ | ■ |
| | | rígido | 4 pontos | ● | ● | ● | — | -/●/- | ● | -/●/- | ■/■/■ | — | ■ | ■ | ■ | ■ |
| | | rígido | 4 pontos | ● | ● | ● | — | -/●/- | ● | -/●/- | ■/■/■ | — | ■ | ■ | ■ | — |
| | | rígido | 4 pontos | ● | ● | ● | — | -/●/- | ● | -/●/- | ■/■/■ | — | ■ | ■ | ■ | — |
| | | rígido | 4 pontos | ● | ● | ● | — | -/●/- | ● | -/●/- | ■/■/■ | — | ■ | ■ | ■ | — |
| | | rígido | 4 pontos | ● | ● | ● | — | -/●/- | ● | -/●/- | ■/■/■ | — | ■ | ■ | ■ | — |
| | | rígido | 4 pontos | ● | ● | ● | — | -/●/- | ● | -/●/- | ■/■/■ | — | ■ | ■ | ■ | — |
| | | rígido | 4 pontos | ● | ● | ● | — | -/●/- | ● | -/●/- | ■/■/■ | — | ■ | ■ | ■ | — |
| | | rígido | Standard | ● | ● | ● | — | ●/-/- | — | ●/-/- | ■/■/- | — | ■ | ■ | — | — |
| | | rígido | Standard | ● | ● | ● | — | ●/-/- | — | ●/-/- | ■/■/- | — | ■ | ■ | — | — |
| | | rígido | Standard | ● | ● | ● | — | ●/-/- | — | ●/-/- | ■/■/- | — | ■ | ■ | — | — |
| | | rígido | Standard | ● | ● | ● | — | ●/-/- | — | ●/-/- | ■/■/- | — | ■ | ■ | — | — |
| | | flexível | Standard | ● | — | — | — | ●/-/- | — | — | ■/-/- | — | ■ | ■ | — | — |
| | | flexível | Standard | ● | — | — | — | ●/-/- | — | — | ■/-/- | — | ■ | ■ | — | — |
| | | flexível | Standard | ● | — | — | — | ●/-/- | — | — | ■/-/- | — | ■ | ■ | — | — |

b K-valor pela Directiva 2006/42/EG = 2,0 dB(A) com ferramenta de corte standard

c K-valor pela Directiva 2006/42/EG = 2 m/s² com ferramenta de corte standard

| | Número de referência | Cilindrada (cm ³) | Potência (kW/cv) | Tensão Nominal (V) | Peso (kg) | Nível pressão sonora ^b (dB (A)) | Nível potência sonora ^b (dB (A)) | Valor de vibração à esquerda/direita ^c (m/s ²) | Tecnologia de motorização | Comprimento total sem ferramenta de corte (cm) | Diâmetro ferramenta de corte (mm) | Ferramenta de corte | Capacidade do depósito (l) |
|--|----------------------|-------------------------------|------------------|--------------------|------------------|--|---|---|---------------------------|--|-----------------------------------|------------------------------|----------------------------|
| ROÇADEIRAS A BATERIA PARA UTILIZAÇÃO OCASIONAL E PROFISSIONAL | | | | | | | | | | | | | |
| FSA 45 | 4512 011 5707 | - | - | 18**** | 2,1 ^a | 77 | 87 | 1,7/4,9 | Bateria | 110 | 250 | PolyCut 2-2 | - |
| FSA 57 | 4522 011 5730 | - | - | 36**** | 2,1 ^a | 72 | 86 | 3,5/3,5 | Bateria | 147 | 280 | AutoCut 3-2 | - |
| FSA 57+AK 10+AL 101 (220V) | 4522 011 5746 | - | - | 220 | 4,0 ^a | 72 | 86 | 3,5/3,5 | Bateria | 147 | 280 | AutoCut 3-2 | - |
| FSA 57+AK 10+AL 101 (127V) | 4522 011 5747 | - | - | 127 | 4,0 ^a | 72 | 86 | 3,5/3,5 | Bateria | 147 | 280 | AutoCut 3-2 | - |
| FSA 65 | 4852 011 5712 | - | - | 36**** | 2,7 | 75 | 91 | 1,3/1,1 | Bateria | 153 | 300 | AutoCut C 4-2 | - |
| FSA 86 R | FA05 011 5700 | - | - | 36**** | 2,8 | 77 | 94 | 1,4/0,8 | Bateria | 165 | 350 | AutoCut C 6-2 PolyCut 6-2 | - |
| FSA 135 AUTOCUT C 26-2 | FA01 200 0000 | - | - | 36**** | 4,9 | 80 | 92 | 0,0/0,0 | Bateria | 000 | 260 | AutoCut C 26-2 | - |
| FSA 135 LÂMINA 260-2 | FA01 200 0001 | - | - | 36**** | 4,9 | 80 | 92 | 0,0/0,0 | Bateria | 000 | 260 | 260-2 | - |
| ROÇADEIRAS ELÉTRICAS DOMÉSTICAS | | | | | | | | | | | | | |
| FSE 41 (127V) | 4815 011 4111 | - | 0,4**** | 127 | 2,6 | 87 | 96 | 2,2/1,3 | Elétrico | 118 | 285 | Carretel de Nylon 1,4 mm | - |
| FSE 41 (220V) | 4815 011 4112 | - | 0,4**** | 220 | 2,6 | 87 | 96 | 2,2/1,3 | Elétrico | 118 | 285 | Carretel de Nylon 1,4 mm | - |
| FSE 60 (127V) | 4809 011 4103 | - | 0,6**** | 127 | 4,0 | 95 | 104 | 3,9/3,6 | Elétrico | 153 | 350 | AutoCut C 6-2 | - |
| FSE 60 (220V) | 4809 011 4121 | - | 0,6**** | 220 | 4,0 | 83 | 94 | 3,9/3,6 | Elétrico | 153 | 350 | AutoCut C 6-2 | - |

● De série
■ Recomendado para trabalhos

R = Pega circular ^a Peso sem ferramenta de corte e proteção
* Sem conjunto de corte ou bateria

** Eixo rígido bipartido
*** Potência de consumo

| | Eixo de transmissão na haste | Sistema antivibratório STIHL | STIHL ErgoStart (E) | ElastoStart® | STIHL M-Tronic® (M) | Bomba manual de combustível | Compensador | Descompressão automática | Cabo Loop/Cabo Bike/Cabo em arco | Ajuste do cabo sem ferramentas | Cinto simples/Cinto duplo/Cinto duplo universal | Cortar/Serrar/Triturar | Doméstico | Agropecuário | Conservação e Jardinagem Profissional | Florestal | Construção Civil |
|----------|------------------------------|------------------------------|---------------------|--------------|---------------------|-----------------------------|-------------|--------------------------|----------------------------------|--------------------------------|---|------------------------|-----------|--------------|---------------------------------------|-----------|------------------|
| | - | - | - | - | - | - | - | - | -/-/● | ● | - | ■/-/- | ■ | - | - | - | - |
| | - | - | - | - | - | - | - | - | -/-/● | ● | - | ■/-/- | ■ | - | - | - | - |
| | - | - | - | - | - | - | - | - | -/-/● | ● | - | ■/-/- | ■ | - | - | - | - |
| | - | - | - | - | - | - | - | - | -/-/● | ● | - | ■/-/- | ■ | - | - | - | - |
| | - | - | - | - | - | - | - | - | ●/-/- | ● | - | ■/-/- | - | - | ■ | - | ■ |
| | - | - | - | - | - | - | - | - | ●/-/- | ● | - | ■/-/- | - | - | ■ | - | ■ |
| | - | - | - | - | - | - | - | - | ●/-/- | ● | - | ■/-/- | - | - | ■ | - | ■ |
| | - | - | - | - | - | - | - | - | ●/-/- | ● | - | ■/-/- | - | - | ■ | - | ■ |
| | - | - | - | - | - | - | - | - | -/-/● | ● | - | ■/-/- | ■ | - | - | - | - |
| | - | - | - | - | - | - | - | - | -/-/● | ● | - | ■/-/- | ■ | - | - | - | - |
| flexível | - | - | - | - | - | - | - | - | ●/-/- | - | - | ■/-/- | ■ | - | ■ | - | - |
| flexível | - | - | - | - | - | - | - | - | ●/-/- | - | - | ■/-/- | ■ | - | ■ | - | - |

**** Tensão da bateria

b K-valor pela Directiva 2006/42/EG = 2,0 dB(A) com ferramenta de corte standard

c K-valor pela Directiva 2006/42/EG = 2 m/s² com ferramenta de corte standard

CONJUNTOS DE CORTE PARA ROÇADEIRAS

- Diferentes conjuntos de corte para as mais diversas necessidades
- Fios e lâminas plásticas para grama e vegetação rasteira
- Fios de nylon de diversos diâmetros e perfis fabricados em material flexível e de alta resistência
- Lâminas e serras especiais resistentes ao impacto e ao desgaste. Ideais para aplicações severas em vegetações densas e entrelaçadas



LÂMINAS DE 8, 4 E 2 PONTAS CONJUNTO DE CORTE

Ideais para cortes rentes ao solo, em grama ou pasto de médio porte, fibroso e denso.



**GRAMA, ERYAS DANINHAS
E VEGETAÇÃO POUCO DENSA**

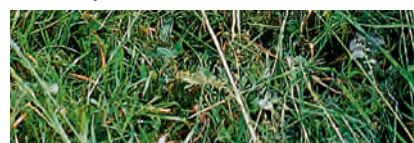

VEGETAÇÃO DENSA

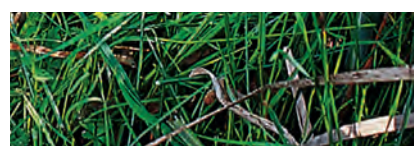

**VEGETAÇÃO DENSA, FIBROSA E
ENTRELAÇADA**



CONJUNTO DE CORTE SUPERCUT CONJUNTO DE CORTE

Com dois fios, é recomendado para corte e limpeza. O fio de nylon é mantido automaticamente no comprimento ideal para o corte.

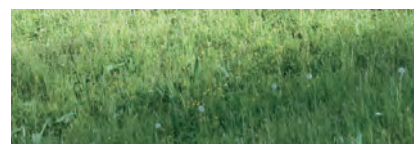

**GRAMA, ERYAS DANINHAS
E VEGETAÇÃO POUCO DENSA**

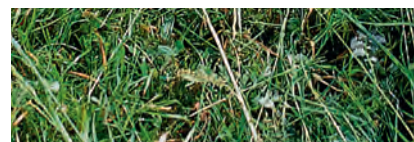

VEGETAÇÃO DENSA





LÂMINA DE TRÊS PONTAS CONJUNTO DE CORTE

Lâmina de três pontas fabricada em aço, oferece durabilidade e resistência para trabalhos de corte de grama alta, relva fibrosa, ervas resistentes e pequenos arbustos.

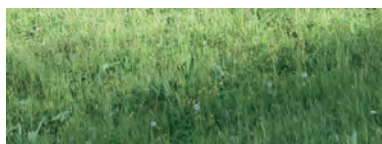

GRAMA, ERVAS DANINHAS
E VEGETAÇÃO POUCO DENSA



VEGETAÇÃO DENSA



VEGETAÇÃO DENSA, FIBROSA E
ENTRELAÇADA



POLYCUT CONJUNTO DE CORTE

Versátil ferramenta de corte, permite utilizar lâminas plásticas e fios de nylon. Indicado para corte preciso e rente ao solo em áreas verdes com grama baixa.



GRAMA, ERVAS DANINHAS
E VEGETAÇÃO POUCO DENSA



TRIMCUT CONJUNTO DE CORTE

Para trabalhos de corte e limpeza junto a muros, calçadas, canteiros e obstáculos. O fio de corte é reajustado manualmente.



GRAMA, ERVAS DANINHAS
E VEGETAÇÃO POUCO DENSA



VEGETAÇÃO DENSA



AUTOCUT CONJUNTO DE CORTE

Para trabalhos de corte, limpeza e acabamento em grandes superfícies. O fio de corte é reajustado automaticamente depois de tocar a ferramenta de corte no chão.

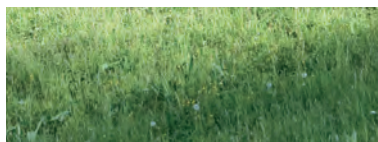

GRAMA, ERVAS DANINHAS
E VEGETAÇÃO POUCO DENSA



VEGETAÇÃO DENSA



DUROCUT CONJUNTO DE CORTE

Para corte ou desbaste mesmo de vegetação densa e entrelaçada. Fácil de abastecer os fios. Pode usar 2 ou 4 fios ao mesmo tempo.

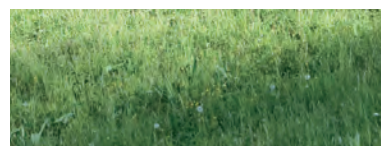

GRAMA, ERVAS DANINHAS
E VEGETAÇÃO POUCO DENSA



VEGETAÇÃO DENSA



FIXCUT CONJUNTO DE CORTE

Cabeçote de corte mais leve da linha STIHL, altamente robusto e flexível, pode ser utilizado com 2 ou 4 pontas de fio. Pode utilizar fios de corte de até 3,3mm de diâmetro.

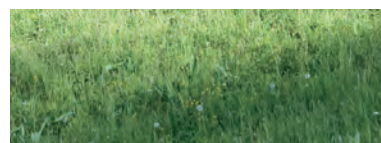

GRAMA, ERVAS DANINHAS
E VEGETAÇÃO POUCO DENSA

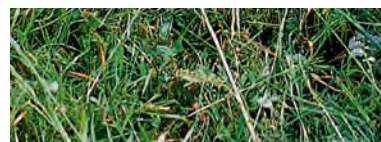

VEGETAÇÃO DENSA



LÂMINA DE TRITURAÇÃO CONJUNTO DE CORTE

Recomendada para cortar e triturar simultaneamente vegetações altas, densas e entrelaçadas e arbustos.



VEGETAÇÃO DENSA

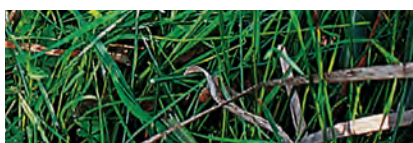

VEGETAÇÃO DENSA, FIBROSA E ENTRELACADA



SERRA CIRCULAR STANDARD CONJUNTO DE CORTE

Com dentes pontiagudos e fabricados em aço, serra arbustos lenhosos e troncos de pequeno diâmetro.

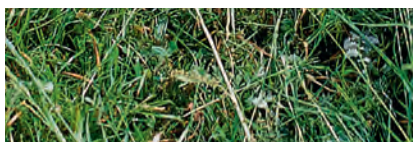

VEGETAÇÃO DENSA

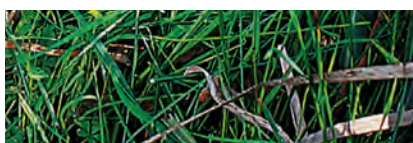

VEGETAÇÃO DENSA, FIBROSA E ENTRELACADA

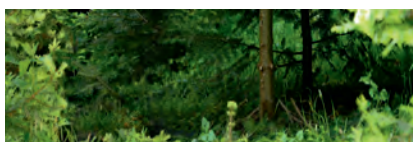

ARBUSTOS E ÁRVORES FINAS DE PEQUENO PORTE



SERRA CIRCULAR ESPECIAL CONJUNTO DE CORTE

Ferramenta especial em aço, com baixo índice de rebote, para cortes precisos em árvores de pequeno porte.

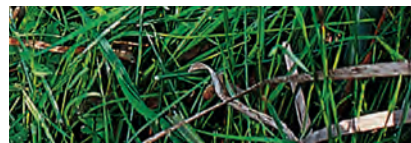

VEGETAÇÃO DENSA, FIBROSA E ENTRELACADA

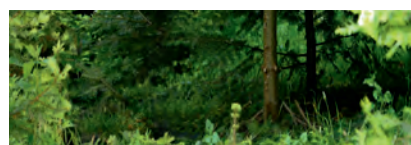

ARBUSTOS E ÁRVORES FINAS DE PEQUENO PORTE



Número de referência

Indicações de uso

Ferramenta de corte

Perfil do fio indicado

Diâmetro (mm) /
Comprimento total (m)

IMPL. KM-FS / KA-FS

| TRIMCUT | | | | | | | | | |
|----------------|---------------|---|--|---|----------|----------|----------|----------|---|
| TRIMCUT C 32-2 | 4002 710 2198 | Para trabalhos de corte e limpeza junto a árvores, muros, calçadas, canteiros e ao redor de obstáculos. O fio de corte é reajustado manualmente. | | | 2,4 | 2,7 | 3,0 | 3,3 | |
| | | | | | 12,0 | 10,0 | 8,0 | 6,0 | |
| TRIMCUT C 42-2 | 4003 710 2122 | Para trabalhos de corte e limpeza junto a árvores, muros, calçadas, canteiros e ao redor de obstáculos. O fio de corte é reajustado manualmente. | | | 2,4 | 2,7 | 3,0 | 3,3 | — |
| | | | | | 12,0 | 10,0 | 8,0 | 6,0 | |
| AUTOCUT | | | | | | | | | |
| AUTOCUT 2-2 | 4008 710 2100 | Para trabalhos de corte, limpeza e acabamento. O fio de corte é reajustado automaticamente depois de tocar a ferramenta de corte no chão. | | | 1,6 | - | - | - | — |
| | | | | | 16,0 | - | - | - | |
| AUTOCUT C 4-2 | 4006 710 2121 | Para trabalhos de corte, limpeza e acabamento. O fio de corte é reajustado automaticamente depois de tocar a ferramenta de corte no chão. | | | 2,0 | - | - | - | — |
| | | | | | 10,0 | - | - | - | |
| AUTOCUT C 6-2 | 4006 710 2126 | Para trabalhos de corte, limpeza e acabamento. O fio de corte é reajustado automaticamente depois de tocar a ferramenta de corte no chão. | | | 2,0 | 2,4 | - | - | — |
| | | | | | 8,0 | 8,0 | - | - | |
| AUTOCUT C 26-2 | 4002 710 2169 | Para trabalhos de corte, limpeza e acabamento. O fio de corte é reajustado automaticamente depois de tocar a ferramenta de corte no chão. | | | 2,4 | 2,7 | - | - | |
| | | | | | 16,0 | 14,0 | - | - | |
| AUTOCUT 46-2 | 4003 710 2115 | Para trabalhos de corte, limpeza e acabamento. O fio de corte é reajustado automaticamente depois de tocar a ferramenta de corte no chão. | | | 2,4 | 2,7 | 3,0 | 3,3 | — |
| | | | | | 15,0 | 12,0 | 10,0 | 8,0 | |
| SUPERCUT | | | | | | | | | |
| SUPERCUT 20-2 | 4002 710 2162 | Com dois fios, é recomendado para corte e limpeza. O fio de nylon é mantido automaticamente no comprimento ideal para o corte. | | | 2,4 | - | - | - | |
| | | | | | 12,0 | - | - | - | |
| POLYCUT | | | | | | | | | |
| POLYCUT 2-2 | 4008 710 2102 | Versátil ferramenta de corte, permite utilizar lâminas plásticas e fios de nylon. Indicado para corte preciso e rente ao solo em áreas verdes com grama baixa. | | | 1,4 | 1,6 | | | — |
| | | | | | 2 x 0,15 | 2 x 0,15 | | | |
| POLYCUT 6-2 | 4006 710 2134 | | | | 2,0 | 2,4 | | | — |
| | | | | | 2 x 0,2 | 2 x 0,2 | | | |
| POLYCUT 28-2 | 4002 820 2300 | | | | 2,4 | 2,7 | | | — |
| | | | | | 1 x 0,4 | 1 x 0,4 | | | |
| POLYCUT 48-2 | 4003 710 2126 | | | | 2,4 | 2,7 | | | — |
| | | | | | 1 x 0,4 | 1 x 0,4 | | | |
| CARRETEL | | | | | | | | | |
| CARRETEL | 6235 710 4305 | Aplicações de corte e acabamento em grama baixa e fina. | |  | 1,4 | - | - | - | — |
| | | | | | 16,0 | - | - | - | |
| DUROCUT | | | | | | | | | |
| DUROCUT 5-2 | 4006 710 2131 | Aplicações de corte semiprofissionais e profissionais, para trabalhos de corte e desbaste. | | | 1,6 | 2,0 | 2,4 | 2,4 | — |
| | | | | | 2 x 0,2 | 2 x 0,2 | 2 x 0,2 | 2 x 0,2 | |
| DUROCUT 20-2 | 4002 710 2182 | | | | 2,0 | 2,4 | 2,7 | 2,7 | — |
| | | | | | 2 x 0,2 | 2 x 0,2 | 2 x 0,2 | 2 x 0,2 | |
| DUROCUT 40-4 | 4005 710 2114 | | | | 2,7 | 3,0 | 3,3 | 4,0 | — |
| | | | | | 4 x 0,25 | 4 x 0,25 | 4 x 0,25 | 4 x 0,25 | |
| FIXCUT | | | | | | | | | |
| FIXCUT 31-2 | 4001 710 2105 | Para trabalhos de corte e limpeza junto a muros, calçadas, canteiros e obstáculos. Altamente robusto e exível, pode ser usado com duas ou quatro pontas de fio. | | | 2,4 | 2,7 | 3,0 | 3,3 | — |
| | | | | | 1 x 8 | 1 x 8 | 1 x 8 | 1 x 8 | |

IMPL. KM-FS / KA - FS

FS 38

FS 55 R / FS 55 / FS 80 / FS 85 /
FS 120 / FS 131 / FR 220FS 160 / FS 220 / FS 290 / FS 300 /
FS 350 / FS 380FS 161 / FS 221 / FS 291 /
FS 351 / FS 460 / FR 410



















































































































FSA 45

FSA 57

FSA 65 / FSA 86 R

FSE 41

FSE 60

| | | | | | | | | | | |
|---|---|---|---|---|---|---|---|---|---|---|
| | - |        | - | - | - | - | - | - | - | |
| - | - | - |        |       |       | - | - | - | - | |
| - | - | - | - | - | - |  | - | - | - | - |
| - |     | - | - | - | - | - |   | - | - | - |
| - | - |     | - | - | - | - | - | - | - | - |
| - | - | - |        |       |       | - | - | - | - | |
| - | - |   | - | - | - | - | - | - | - | - |
| - | - | - | - | - |   | - | - | - | - | - |
| - |       | - | - | - | - | - |       | - |      | |
| - | - |       | - | - | - | - | - | - | - | - |
| - | - | - |       |       |       | - | - | - | - | |
| - | - | - | - | - | - | - | - |  | - | - |
| - |    | - | - | - | - | - | - | - | - | - |
| - | - |     | - | - | - | - | - | - | - | - |
| - | - | - |   |   | - | - | - | - | - | - |
| - | - |   | - | - | - | - | - | - | - | - |



| VISÃO GERAL DE CORES E ESPESSURAS DOS FIOS DE CORTE | | | | |
|---|-------------|------------------------|--------------|-----|
| Tipo de fio | Fio redondo | Fio redondo silencioso | Fio quadrado | CF3 |
| | | | | |
| 1,4 MM | | — | — | — |
| 1,6 MM | — | | — | — |
| 2,0 MM | | | — | — |
| 2,4 MM | | | — | |
| 2,7 MM | | | — | |
| 3,0 MM | | — | | |
| 3,3 MM | — | — | | |



CONSELHO PROFISSIONAL STIHL:

FIO DE CORTE

As ferramentas de corte devem ser escolhidas de acordo com o tipo de vegetação e acabamento desejado. Você pode consultar todas as opções recomendadas para cada máquina na tabela acima. Os fios de corte têm formatos distintos de acordo com o tipo de conjunto de corte e aplicação recomendada. Consulte as opções disponíveis na tabela da página 88.

Número de referência

Diâmetro (mm)

Comprimento do rolo (m)

| FIO DE CORTE REDONDO (ROLOS) | | | | |
|---|--|---------------|-----|------|
| | | 0000 930 2284 | 1,4 | 16 |
| | | 0000 930 3614 | 2,0 | 15,3 |
| | | 0000 930 3615 | 2,0 | 123 |
| | | 0000 930 3616 | 2,4 | 15,3 |
| | | 0000 930 3617 | 2,4 | 87 |
| | | 0000 930 3618 | 2,4 | 261 |
| | | 0000 930 3619 | 2,4 | 688 |
| | | 0000 930 3620 | 2,7 | 10,9 |
| | | 0000 930 3621 | 2,7 | 72 |
| | | 0000 930 3622 | 2,7 | 215 |
| | | 0000 930 3623 | 2,7 | 512 |
| | | 0000 930 3624 | 3,0 | 300 |
| FIO DE CORTE REDONDO E SILENCIOSO (ROLOS) | | | | |
| | | 0000 930 2415 | 1,6 | 19 |
| | | 0000 930 2416 | 2,0 | 14 |
| | | 0000 930 2419 | 2,4 | 14 |
| | | 0000 930 2422 | 2,7 | 9,8 |
| FIO DE CORTE QUADRADO (ROLOS) | | | | |
| | | 0000 930 3800 | 3,0 | 312 |
| | | 0000 930 3801 | 3,3 | 228 |
| FIO DE CORTE CF3 (BLISTER) | | | | |
| | | 0000 930 4303 | 2,4 | 70 |
| | | 0000 930 4304 | 2,7 | 53 |
| | | 0000 930 4305 | 3,0 | 43 |
| | | 0000 930 4311 | 3,3 | 34 |

Número de referência

Ferramenta de corte

Diâmetro de corte (mm)
Lâminas Plásticas / Fios de nylon

Acessórios

| LÂMINAS | | | | | | |
|---------|---------------|--------------|-----------|--|--|--|
| | 4008 710 2102 | POLYCUT 2-2 | 230 / 250 | | 4008 007 1000 Jogo Lâmina (8 peças) | |
| | 4006 710 2134 | POLYCUT 6-2 | 230 / 250 | | 4002 007 1000 Jogo Lâmina (8 peças) | |
| | 4002 820 2300 | POLYCUT 28-2 | 230 / 250 | | 4002 007 1000 Jogo Lâmina (8 peças) | |
| | 4003 710 2126 | POLYCUT 48-2 | 230 / 250 | | 4002 007 1000 Jogo Lâmina (8 peças) | |

ACESSÓRIOS PARA AS FERRAMENTAS DE CORTE

- Para diferentes tipos de utilização e tarefas
- Proteções e limas
- Consulte com o seu distribuidor os mais adequados



CABOS DE LIMA ACESSÓRIOS

Cabo em material sintético, com ângulo de afiação.
Para limas redondas de 3,2 a 5,5 mm.

NÚMERO DE REF. **0000 881 4500**



FH 3 ACESSÓRIOS

Cabo de dois componentes. Para limas chatas de até 150 mm.

NÚMERO DE REF. **0000 881 4503**



FH 1 ACESSÓRIOS

Cabo de dois componentes, com ângulo de afiação. Para limas redondas de 3,2 a 5,5 mm.

NÚMERO DE REF. **0000 881 4502**



Cabo de material sintético. Para limas redondas de 3,2, a 5,5 mm e limas chatas.

NÚMERO DE REF. **0000 881 4504**



LIMA REDONDA 5,5MM

ACESSÓRIOS

Para correta afiação das lâminas de corte. Para conjuntos de afiação e suporte de limas STIHL (sem cabo).

NÚMERO DE REF. **5605 771 5506**



LIMA CHATA

ACESSÓRIOS

Para correta afiação das lâminas de corte. Para conjuntos de afiação e suporte de limas STIHL (sem cabo).

NÚMERO DE REF. **0814 252 3356**

SUORTE PARA LIMA

COM LIMA REDONDA

ACESSÓRIOS

Suporte para lima de serra circular especial.

NÚMERO DE REF. **5605 750 4343**



GABARITO DE AFIAÇÃO

ACESSÓRIOS

Para lâminas de roçadeiras.

LÂMINA DE DUAS PONTAS

NÚMERO DE REF. **4020 890 5501**

LÂMINA DE TRÊS PONTAS

NÚMERO DE REF. **4020 890 5500**



TRAVADOR

ACESSÓRIOS

Travador para dentes da serra circular.

NÚMERO DE REF. **4020 893 5000**



[illegible]





CONFORTO, PRATICIDADE E SEGURANÇA.

Com a linha de cortadores de grama a bateria, a tarefa de cortar grama fica mais agradável. Práticos, silenciosos e sem emissões de gases, executam o trabalho de cortar a grama muito bem. Possuem um cesto para recolher a grama cortada facilitando a realização da atividade.

**104 — CORTADORES DE GRAMA
A BATERIA**



LEIA O QR CODE AO LADO COM A CÂMERA DO SEU CELULAR E **SAIBA MAIS SOBRE ESTE PRODUTO.**

CORTADORES DE GRAMA A BATERIA

TECNOLOGIA

01 ACIONAMENTO DIRETO E LÂMINA DE FLUXO OTIMIZADO

O motor trabalha com acionamento direto e possui um consumo de energia eficiente com alta potência. Assim, permite cortar grandes áreas com apenas uma carga de bateria.

02 MODO ECO

Quando acionado o modo ECO, o motor ajusta automaticamente a sua potência fornecer exatamente a quantidade de energia necessária de acordo com a altura da grama.

ECO

CONFORTO

03 COLETOR DE GRAMA REMOVÍVEL

O cesto coletor de grama é de fácil colocação e remoção.

04 KIT MOEDOR

O kit moedor é um acessório muito interessante, pois ele auxilia a ter um gramado muito mais bonito. Um gramado denso e bonito é obtido através de uma moagem frequente. Para RMA 510 e RMA 460, esse item já acompanha a máquina.

CORTADORES DE GRAMA A BATERIA

- Silencioso e livre de emissões
- Ágil e leve
- Prático e preciso



RMA 235

CORTADOR DE GRAMA



Cortador de grama a bateria, de uso doméstico, ideal para pequenos jardins devido a sua praticidade e ergonomia. Peso de 14 kg^b. Para saber mais, consulte o site www.stihl.com.br/produtos.aspx.

RMA 235 SEM BATERIA E CARREGADOR

NÚMERO DE REF. 6311 011 1407



RMA 460

CORTADOR DE GRAMA



Cortador de grama a bateria, ideal para o público doméstico devido a sua praticidade e ergonomia. Possui três modos de corte. Peso de 25 kg^a.

RMA 460 SEM BATERIA E CARREGADOR

NÚMERO DE REF. 6368 011 1402



RMA 460 V

CORTADOR DE GRAMA



Cortador de grama a bateria, ideal para o público doméstico devido a sua praticidade e ergonomia. Possui três modos de corte. A tração progressiva auxilia na condução da máquina e permite um perfeito ajuste da velocidade de trabalho. Peso de 28 kg^a.

RMA 460 V SEM BATERIA E CARREGADOR

NÚMERO DE REF. 6368 011 1412

^a Peso sem bateria





RMA 510 CORTADOR DE GRAMA



Cortador de grama a bateria, ideal para o público profissional devido a sua praticidade e ergonomia. Possui três modos de corte. Peso de 26 kg*.

RMA 510 SEM BATERIA E CARREGADOR
NÚMERO DE REF. 6372 011 1402



RMA 510 V CORTADOR DE GRAMA



Cortador de grama a bateria, ideal para o público profissional devido a sua praticidade e ergonomia. Possui três modos de corte. A tração progressiva auxilia na condução da máquina e permite um perfeito ajuste da velocidade de trabalho. Peso de 29 kg*.

RMA 510 V SEM BATERIA E CARREGADOR
NÚMERO DE REF. 6372 011 1412



| | Número de referência | Largura de corte (cm) | Altura de corte (mm) | Ajuste da altura de corte | Volume do cesto recolhedor (L) | Peso (kg) ^a | Tensão nominal (V) | Rotação (1/min) | Kit moedor | Cesto recolhedor de grama | Ajuste central da altura de corte | Lâmina de fluxo otimizado |
|-----------|----------------------|-----------------------|----------------------|---------------------------|--------------------------------|------------------------|--------------------|-----------------|------------|---------------------------|-----------------------------------|---------------------------|
| RMA 235 | 6311 011 1417 | 33 | 25-65 | 5 níveis | 30 | 14 | 36 | 2.900 | — | ● | ● | ● |
| RMA 460 | 6368 011 1402 | 46 | 35-90 | 7 níveis | 60 | 25 | 36 | 3.200 | ● | ● | ● | ● |
| RMA 460 V | 6368 011 1412 | 46 | 25-100 | 8 níveis | 60 | 28 | 36 | 3.200 | ● | ● | ● | ● |
| RMA 510 | 6372 011 1402 | 51 | 35-90 | 7 níveis | 75 | 26 | 36 | 3.200 | ● | ● | ● | ● |
| RMA 510 V | 6372 011 1412 | 51 | 25-100 | 8 níveis | 75 | 29 | 36 | 3.200 | ● | ● | ● | ● |

● De série
○ Opcional (acessórios)

^a Peso sem bateria





DIFERENTES ATIVIDADES COM UMA SÓ FERRAMENTA.

Com várias ferramentas em uma só, as multifuncionais são a melhor opção para realizar diferentes trabalhos com facilidade e economia. O design inovador permite mudar de ferramenta rapidamente e transportar o equipamento com facilidade.

111 — FERRAMENTA MULTIFUNCIONAL KM

114 - Multifuncional KM - Implementos e Acessórios

117 — FERRAMENTA MULTIFUNCIONAL KA

120 - Multifuncional KA - Implementos e Acessórios

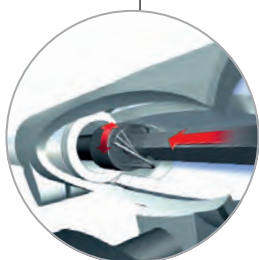

1

**TUBO BIPARTIDO
COM FIXAÇÃO
DO IMPLEMENTO
POR BORBOLETA**



LEIA O QR CODE AO
LADO COM A CÂMERA
DO SEU CELULAR E
**SAIBA MAIS SOBRE
ESTE PRODUTO.**

FERRAMENTA MULTIFUNCIONAL KM —

FERRAMENTA MULTIFUNCIONAL KM

- Múltiplas ferramentas para os trabalhos domésticos
- Uma única e econômica unidade motora



KM 85 R FERRAMENTA MULTIFUNCIONAL

**25,4 cm³; 0,95 kW/1,3 cv;
3,5 kg*.** Fácil de transportar e armazenar, foi projetada com tubo bipartido que permite utilizar até sete diferentes implementos com a mesma unidade motora. A borboleta de fixação do tubo garante uma troca rápida do conjunto de corte sem utilização de ferramentas manuais. É indicada para trabalhos domésticos de jardinagem.



**KM 85 R FCB
APARADOR DE CANTOS**
NÚMERO DE REF. **4137 200 0317**

**KM 85 R BG
SOPRADOR AXIAL**
NÚMERO DE REF. **4137 200 0338**

**KM 85 R HT - MOTOPODA
30cm/12", 61PMM3**
NÚMERO DE REF. **4137 200 0397**

**KM 85 R HL 145°
PODADOR ESPECIAL**
NÚMERO DE REF. **4137 200 0343**

**KM 85 R BF
CULTIVADOR DE SOLO**
NÚMERO DE REF. **4137 200 0340**

**KM 85 R ROÇADEIRA
LÂMINA 4 FACAS 230 mm**
NÚMERO DE REF. **4137 200 0326**

**KM 85 R ROÇADEIRA
AUTOCUT C 26-2**
NÚMERO DE REF. **4137 200 0362**

KM 135 R FERRAMENTA MULTIFUNCIONAL

1 kW / 36 B; 3,4 kg*. Ideal para manutenção e poda de galhos e cercas vivas, corte de grama, cultivo de solo, limpeza de calçamento entre outras. Potente e silenciosa, a ferramenta torna-se indicada para locais sensíveis a ruídos, como escolas, hospitais, empresas e condomínios.



KMA 135 R
NÚMERO DE REF. **FA02-011-6800**







MULTIFUNCIONAL KM - IMPLEMENTOS E ACESSÓRIOS

- Versáteis e práticas
- Substituição rápida e sem ferramentas manuais



KM-FS ROÇADEIRA FERRAMENTA MULTIFUNCIONAL

Apropriada para corte de grama em pequenas áreas verdes com obstáculos como árvores, pedras e beiradas de calçadas. Implemento AutoCut 26-2: comprimento total 94 cm e peso de 1,2 kg^a.

NÚMERO DE REF. **4180 710 7141^b**

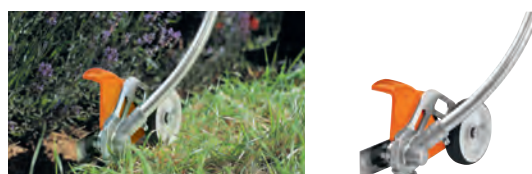

KM-FCB APARADOR DE CANTOS FERRAMENTA MULTIFUNCIONAL

Precisão e excelente acabamento no corte de beiradas de calçadas, ao redor de árvores e canteiros. Permite ajustar a profundidade do corte. Comprimento total 92 cm e peso de 2,0 kg.

NÚMERO DE REF. **4180 740 5002**



KM-FS 4 FACAS 230 MM ROÇADEIRA FERRAMENTA MULTIFUNCIONAL

Para corte de grama de médio porte e vegetação fibrosa. Disco de aço especial com quatro arestas, diâmetro de 94 cm e peso de 1,2 kg^a.

NÚMERO DE REF. **4137 200 0311**



TUBO EXTENSOR FERRAMENTA MULTIFUNCIONAL

Prolonga o alcance da ferramenta KM-HT em 1 metro. Peso de 1,4 kg.

NÚMERO DE REF. **4140 710 7131**

^a Sem ferramenta de corte

^b Implemento sem conjunto de corte AutoCut C 26-2



KM-BF CULTIVADOR DE SOLO
FERRAMENTA MULTIFUNCIONAL

Para preparação do solo, revolve a terra de hortas domésticas para o cultivo. Diâmetro de 22 cm, comprimento de 100 cm e peso de 4,1 kg.

NÚMERO DE REF. **4601 740 5000**



KM-BG SOPRADOR AXIAL
FERRAMENTA MULTIFUNCIONAL

Excelente força de sopro para limpeza de áreas domésticas com folhas e vegetação resultantes do corte ou poda. Comprimento total 89 cm, peso de 1,8 kg.

NÚMERO DE REF. **4606 740 5000**



HT-KM MOTOPODA, 30cm/12"
FERRAMENTA MULTIFUNCIONAL

Recomendada para podas altas e cortes de pequenas árvores. Peso de 2,4 kg e sabre de 30 cm. Opções de passo de 1/4" e 3/8".

61 PMM3; PASSO DA CORRENTE: 3/8"

NÚMERO DE REF. **4182 200 0192**

71 PM3; PASSO DA CORRENTE: 1/4"

NÚMERO DE REF. **4182 200 0212**



KM-HL 145° PODADOR ESPECIAL
FERRAMENTA MULTIFUNCIONAL

Para podas altas e de difícil acesso. Especialmente recomendado para trabalhos de ornamentação em árvores e cercas vivas. Permite ajustar o ângulo da ferramenta em 145°. Ideal para cortes complexos e que requerem precisão. Peso de 2,3 kg.

NÚMERO DE REF. **4243 740 5003**



ALÇA
FERRAMENTA MULTIFUNCIONAL

Ergonômico cinto simples para as atividades domésticas de jardinagem.

NÚMERO DE REF. **4119 710 9012**

| FERRAMENTAS MULTIFUNCIONAIS | | | | | | | | | | | | | | | | |
|-----------------------------|------------------|------------------|------------------------|----------------------|-------------------------|---|----------------------------|--|--|---|--|---|---|--------------------------|--------------------|----------|
| | Cilindrada (cm³) | Potência (kW/cv) | Peso (kg) ^a | Nível sonoro (dB(A)) | Potência sonora (dB(A)) | Valor de vibração à esquerda/direita (m/s²) | Motor STIHL (2-MIX/4-MIX®) | Em combinação com BG-KM: potência de sopro (N) | Em combinação com BG-KM: velocidade do ar (m/s) com boquilha redonda | Em combinação com BG-KM: caudal de ar (m³/h) com boquilha redonda | Em combinação com BG-KM: velocidade máxima de ar (m/s) | Em combinação com BG-KM: caudal máximo de ar (m³/h) | Comprimento até a manga da embreagem (cm) | Descompressão automática | Cabo loop circular | Cinturão |
| KM 85 R | 25,4 | 0,95/1,3 | 3,5 | 94 | 109 | 6,8/6,0 | - | 16 | 59 | 840 | 67 | 970 | 90 | - | ● | ● |

^a Sem ferramenta de corte ● De série R = Cabo loop

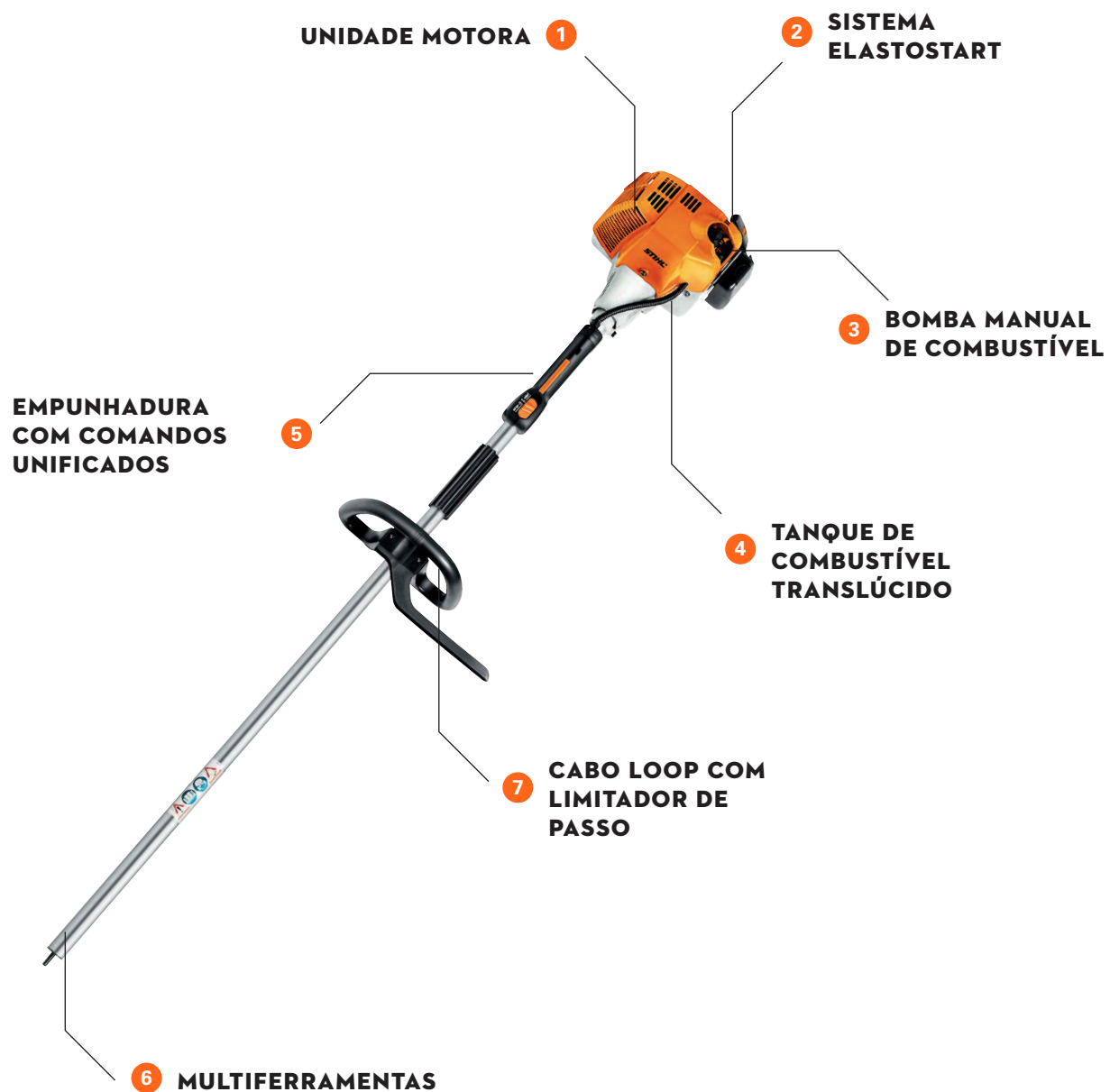

LEIA O QR CODE AO LADO COM A CÂMERA DO SEU CELULAR E **SAIBA MAIS SOBRE ESTE PRODUTO.**

FERRAMENTA MULTIFUNCIONAL KA

TECNOLOGIA

- 01 UNIDADE MOTORA**
Potente, leve e compacta, é ideal para aplicações com multiferramentas.
- 04 TANQUE DE COMBUSTÍVEL TRANSLÚCIDO**
Fabricado com o versátil material translúcido, permite visualizar o volume disponível no tanque e evita a perda de propriedades químicas do combustível pelo contato com os raios solares.
- 06 MULTIFERRAMENTAS**
Uma única unidade motora que permite o acoplamento de sete diferentes implementos: BF, FS, SP 10, SP 20, FCS, HL e HT.

CONFORTO

- 02 SISTEMA ELASTOSTART**
Este manípulo de arranque especial permite suavizar a partida e reduzir o esforço. Para isso, o amortecedor absorve a variação de força que se dá no arranque.
- 03 BOMBA MANUAL DE COMBUSTÍVEL**
Facilita o processo de arranque. Ao pressionar a bomba manual, abastecemos o carburador com combustível, reduzindo o número de puxadas necessárias para efetuar o arranque.
- 05 EMPUNHADURA MULTIFUNCIONAL**
Todos os elementos de comando podem ser acionados utilizando uma única mão. Manuseio fácil, seguro e ágil.

SEGURANÇA

- 07 CABO LOOP COM LIMITADOR DE PASSO**
O cabo loop permite o manuseio da ferramenta de forma prática e confortável. Com um limitador de passo integrado, evita que o usuário se aproxime da ferramenta de corte garantindo a segurança durante o trabalho com lâminas.



Nem todos os produtos estão equipados com os recursos listados. Somente os recursos mais importantes são descritos nesta página.



FERRAMENTA MULTIFUNCIONAL KA

- Praticidade e versatilidade
- Implementos apropriados para cada tarefa ou necessidade

As ferramentas multifuncionais KA são recomendadas para as mais diversas atividades de jardinagem, como corte de grama, ornamentação de cercas vivas e podas em árvores altas. Versáteis, realizam múltiplas tarefas de manejo agrícola apenas trocando o implemento apropriado para cada aplicação ou necessidade. Na cultura do café, são amplamente utilizadas no controle de mato, para a poda de esqueletamento, em cortes de altura e na colheita de frutos.

KA 85 R FERRAMENTA MULTIFUNCIONAL

25,4 cm³; 0,95 kW/1,3 cv; 4,5 kg^a.

Leve e compacta para trabalhos em terrenos de difícil acesso ou ao redor de obstáculos.

KA 85 R ROÇADEIRA - TRIMCUT C 32-2
NÚMERO DE REF. 4137 200 0396

KA 85 R ROÇADEIRA - LÂMINA 2 FACAS 230 mm
NÚMERO DE REF. 4137 200 0324

KA 85 R ROÇADEIRA - LÂMINA 3 FACAS 250 mm
NÚMERO DE REF. 4137 200 0323

KA 85 R BF - CULTIVADOR DE SOLO
NÚMERO DE REF. 4137 200 0341

KA 85 R HL 145° - PODADOR ESPECIAL
NÚMERO DE REF. 4137 200 0342

KA 85 R HT 30cm/12", 61PMM3
NÚMERO DE REF. 4137 200 0399

KA 85 R HT 30cm/12", 71PM3
NÚMERO DE REF. 4137 200 0398

KA 85 R SP WR 9 - DERRIÇADOR DE CAFÉ
NÚMERO DE REF. 4137 200 0324

KA 85 R SP WR 6 - DERRIÇADOR DE CAFÉ
NÚMERO DE REF. 4137 200 0347

KA 85 R SP - COLHEDOR DE OLIVA
NÚMERO DE REF. 4137 200 0348

KA 85 R FCS - APARADOR DE CANTOS
NÚMERO DE REF. 4137 200 0316



^a Peso sem implementos

KA 120 R FERRAMENTA MULTIFUNCIONAL

30,8 cm³; 1,3 kW/1,8 cv; 5,7 kg*.

É indicada para usuários que necessitam de maior potência para realizar multitarefas na jardinagem ou na agropecuária.

KA 120 R ROÇADEIRA - TRIMCUT C 32-2
NÚMERO DE REF. 4134 200 0462

KA 120 R ROÇADEIRA - LÂMINA 2 FACAS 230 M
NÚMERO DE REF. 4134 200 0394

KA 120 R ROÇADEIRA - LÂMINA 3 FACAS 250 M
NÚMERO DE REF. 4134 200 0393

KA 120 R BF - CULTIVADOR DE SOLO
NÚMERO DE REF. 4134 200 0367

KA 120 R HL 145° - PODADOR ESPECIAL
NÚMERO DE REF. 4134 200 0374

KA 120 R HT 30 cm/12", 61PMM3
NÚMERO DE REF. 4134 200 0464

KA 120 R HT 30 cm/12", 71PMM3
NÚMERO DE REF. 4134 200 0463

KA 120 R SP WR 9 - DERRIÇADOR DE CAFÉ
NÚMERO DE REF. 4134 200 0376

KA 120 R SP WR 6 - DERRIÇADOR DE CAFÉ
NÚMERO DE REF. 4134 200 0377

KA 120 R SP - COLHEDOR DE OLIVA
NÚMERO DE REF. 4134 200 0371

KA 120 R FCS - APARADOR DE CANTOS
NÚMERO DE REF. 4134 200 0375



PROTEÇÃO CONTRA DESGASTE E CORROSÃO

Graxa multiúso
Protege as superfícies metálicas de desgaste e corrosão.

MAIS NA **PÁGINA 212**



MULTIFUNCIONAL KA - IMPLEMENTOS E ACESSÓRIOS

- Ferramentas adequadas para cada tarefa específica



KA-FS ROÇADEIRA FERRAMENTA MULTIFUNCIONAL

Para o corte de grama e vegetações de pequeno e médio porte. Permite utilizar conjuntos de corte com fios de nylon ou lâminas. Diâmetro de 94 cm e peso de 1,3 kg.

NÚMERO DE REF. **4137 740 5100**



KA-FCS CORTADOR DE CANTOS FERRAMENTA MULTIFUNCIONAL

Precisão e excelente acabamento no corte de beiradas de calçadas, ao redor de árvores e canteiros. Permite ajustar a profundidade do corte. Peso de 3,2 kg.

NÚMERO DE REF. **4180 740 5100**



KA-BF CULTIVADOR DE SOLO FERRAMENTA MULTIFUNCIONAL

Para preparação do solo, revolve a terra de hortas domésticas para o cultivo. Diâmetro de 22 cm e peso de 3,9 kg.

NÚMERO DE REF. **4601 710 1504**



KA-HL 145° PODADOR ESPECIAL FERRAMENTA MULTIFUNCIONAL

Para podas altas e de difícil acesso. Especialmente recomendado para trabalhos de ornamentação em árvores e cercas vivas. Permite ajustar o ângulo da ferramenta em 145°. Ideal para cortes complexos e que requerem precisão. Peso de 2,1 kg.

NÚMERO DE REF. **4243 740 5101**



HT-KA IMPLM. MOTOPODA, 30 cm /12" FERRAMENTA MULTIFUNCIONAL

Recomendada para podas altas e cortes de pequenas árvores. Peso de 1,7 kg e sabre de 30 cm. Opções de passo de 1/4" e 3/8".

PASSO 1/4"

NÚMERO DE REF. **4182 200 0215**

PASSO 3/8"

NÚMERO DE REF. **4182 200 0217**



KA-SP 20 DERRIÇADOR DE CAFÉ FERRAMENTA MULTIFUNCIONAL

Utilizado na colheita do café, tem altíssimo desempenho e permite utilizar três diferentes modelos de garras de derriça, de acordo com a necessidade do usuário.

NÚMERO DE REF. **4260 740 5100**



TUBOS FERRAMENTA MULTIFUNCIONAL

Diferentes opções de comprimento de tubos emborrachados para a colheita do café em pés com diferentes alturas.

TUBO DO EIXO Ø 25,4 X 1498 mm (COM EIXO FLEXÍVEL)

NÚMERO DE REF. **4260 710 7100**

TUBO DO EIXO Ø 25,4 X 1748 mm (COM EIXO FLEXÍVEL)

NÚMERO DE REF. **4260 710 7101**

TUBO DO EIXO Ø 25,4 X 1498 mm (SEM EIXO)

NÚMERO DE REF. **4260 710 7102**

TUBO DO EIXO Ø 25,4 X 1748 mm (SEM EIXO)

NÚMERO DE REF. **4260 710-7103**



GARRA WR 6-2 FERRAMENTA MULTIFUNCIONAL

Ideal para situações em que as plantas de café são densas, próximas e com galhos entrelaçados que dificultam o acesso aos frutos.

NÚMERO DE REF. **4260 740 7201**



KA-SP 10 DERRIÇADOR DE OLIVA FERRAMENTA MULTIFUNCIONAL

Especialmente recomendado para a colheita de olivas e nozes.

NÚMERO DE REF. **4249 740 5100**



EIXO FLEXÍVEL FERRAMENTA MULTIFUNCIONAL

Para baixas vibrações, alta durabilidade e maior vida útil do equipamento, é necessário utilizar o eixo flexível nas ferramentas multifuncionais KA 85 e KA 120 com implemento derriçador SP 20.

EIXO FLEXÍVEL COMPRIMENTO DE 1.538 mm

NÚMERO DE REF. **4137 711 3202**

EIXO FLEXÍVEL COMPRIMENTO DE 1.785 mm

NÚMERO DE REF. **4260 711 3200**



GARRA WR 6 FERRAMENTA MULTIFUNCIONAL

Indicada para plantas de café com ramos de tamanho e espaçamento normais.

NÚMERO DE REF. **4260 740 7200**



GARRA WR 9 FERRAMENTA MULTIFUNCIONAL

Para ramos de café longos, adensados e com muitos frutos por planta.

NÚMERO DE REF. **4260 740 7202**

Cilindrada (cm³)
Potência (kW/cv)
Peso kg^a
Rotação máxima (rpm)
Velocidade do motor em lenta (rpm)

| FERRAMENTAS MULTIFUNCIONAIS | | | | | |
|-----------------------------|------|------------|-----|--------|-------|
| KA 85 R | 25,4 | 0,95 / 1,3 | 4,5 | 10.500 | 2.800 |
| KA 120 R | 30,8 | 1,3 / 1,8 | 5,7 | 10.500 | 2.800 |

^a Peso sem implementos

R = Cabo loop





PRECISÃO E EFICIÊNCIA NA MANUTENÇÃO DE CERCAS VIVAS.

A linha de podadores conta com sofisticada tecnologia para oferecer agilidade, cortes precisos e eficiência.

126 — PODADORES A COMBUSTÃO

128 — PODADORES A BATERIA

**130 — PODADORES ELÉTRICOS E
ACESSÓRIOS**

**134 — PODADORES DE ALTURA A
BATERIA**

137 — CORTADOR DE GALHOS



LEIA O QR CODE AO
LADO COM A CÂMERA
DO SEU CELULAR E
**SAIBA MAIS SOBRE
ESTE PRODUTO.**

PODADORES

TECNOLOGIA

- 01 STIHL EC MOTOR ELÉTRICO**
O motor elétrico e sem escovas da STIHL otimiza a utilização da energia da bateria transformando eficientemente em potência. O módulo eletrônico durante o trabalho monitora a carga submetida pelo equipamento e regula automaticamente a velocidade de rotação do motor para mantê-la sempre constante. Garante uma excelente potência e desempenho durante toda a operação.
- 02 MOTOR STIHL 2-MIX**
Excelente relação entre potência e economia. A tecnologia 2-MIX minimiza emissões e o consumo de combustível através da tecnologia de separação de ar puro e de gases resultantes da combustão.

CONFORTO

- 03 CABO DE MANEJO**
Leve, permite o manuseio confortável para cortes frontais ou laterais.
- 04 LÂMINAS DE CORTE**
A geometria das lâminas permite um corte limpo sem deixar arestas nos galhos. Os ângulos de afiação dos dentes otimizam a eficiência de corte.
- 05 CABO MULTIFUNCIONAL GIRATÓRIO**
Ergonômico e seguro, o cabo pode ser ajustado para a posição ideal de corte conforme a necessidade da tarefa ou preferência do usuário.

SEGURANÇA

- 06 PROTEÇÃO FRONTAL E LATERAL**
Evita o contato direto com as lâminas de corte. Fixada por parafusos, permite a troca fácil em caso de desgaste.
- 07 ACIONAMENTO BIMANUAL E BLOQUEIO DO ACELERADOR**
O acionamento das lâminas de corte somente ocorre ao pressionar simultaneamente os bloqueios da mão esquerda e direita.



Nem todos os produtos estão equipados com os recursos listados. Somente os recursos mais importantes são descritos nesta página. Para mais explicações e informações, consulte a página seguinte e posteriores ou online no endereço www.stihl.com.br.



PODADORES A COMBUSTÃO

- Potente e com lâminas de corte em aço inoxidável, executa cortes de poda limpos sem danificar os galhos e com excelente acabamento estético
- Para aplicações profissionais em grandes espaços verdes, como cercas vivas, árvores e no manejo de plantas na agricultura



HS 45 PODADORES



27,2 cm³; 0,75 kW / 1,0 cv; 4,7 kg^a. Para manutenção de arbustos e podas de plantas domésticas. Com duas lâminas cortantes e baixo peso, é fácil de manejar. É recomendado também para as diversas atividades agrícolas ou para cortes precisos no paisagismo.

COMPRIMENTO DE CORTE **45 cm / 18"**
NÚMERO DE REF. **4228 200 0007**



HS 82 R PODADORES



22,7 cm³; 0,7 kW / 1,0 cv; 5,3 kg^a. Potência e velocidade na abertura e no fechamento das lâminas. Para jardinagem, tarefas agrícolas como o manejo de cafezais e na poda de árvores frutíferas. O econômico motor 2-MIX, o eficiente sistema antivibratório e o ergonômico cabo multifuncional permitem manejar o equipamento com conforto e segurança.

COMPRIMENTO DE CORTE **60 cm / 24"**
NÚMERO DE REF. **4237 200 0018**



PODADORES A BATERIA

- Para usuários domésticos e profissionais
- Para podar arbustos em zonas sensíveis a ruídos
- Confortáveis e fáceis de usar



HSA 26 PODADORES



Leve, compacto e sem fio, o podador de arbustos a bateria HSA 26^a garante agilidade na manutenção e no embelezamento de jardins. Suas lâminas são perfeitas para a realização de acabamentos em arbustos, pequenas cercas vivas e bordas de gramado. Peso de 0,9 kg^a.

Incluído:

- 1 x bateria de íon de lítio, 28 Wh, autonomia da bateria até 120 min
- 1 x carregador, tempo de carga 55 min / 70 min (80% / 100%)
- 1 x lâmina poda de arbustos, comprimento de corte 20 cm
- 1 x lâmina corte de grama, largura de corte 12 cm
- 1 x bolsa de transporte preta / laranja

COMPRIMENTO DE CORTE **20 cm / 8"**

NÚMERO DE REF. **HA03 011 3503**

HA03 011 3507 - 127V

HA03 011 3518 - 220V



HASTE TELESCÓPICA HSA 26 PODADORES

Haste para uso confortável do HSA 26 na posição vertical, ideal para cortes de bordas de gramado e ao redor de obstáculos. Ajuste do tubo de 95 a 110 cm, conforme a altura do usuário, e do ângulo de corte em até 7 posições (125°).

ADEQUADO PARA HSA 26

NÚMERO DE REF. **HA03 710 7100**



HSA 30 PODADORES



O podador de arbusto a bateria HSA 30 é uma ferramenta superleve e prática de usar, além de proporcionar um trabalho limpo e preciso no jardim.

COMPRIMENTO DE CORTE **50 cm / 20"**

NÚMERO DE REF. **HA08 011 3504**

HA08 011 3511 - 127V

HA08 011 3512 - 220V

^a Peso com bateria e ferramenta de corte

^b Peso sem bateria



HSA 40 PODADORES



O podador de arbusto a bateria HSA 40 é a ferramenta ideal para quem busca eficiência e praticidade nos trabalhos com o jardim de áreas com grande demanda de poda.

COMPRIMENTO DE CORTE **50 cm /20"**
NÚMERO DE REF. **HA08 011 3524**
HA08 011 3531 - 127V
HA08 011 3532 - 220V



HSA 45 PODADORES



Com bateria integrada, a carga é realizada através de um carregador compacto. Possui lâmina de 50 cm para cortes rápidos e precisos. Leve e prático, é recomendado para a poda de cercas vivas e arbustos cultivados em pequenos jardins domésticos. Peso de 2,3 kg^a.

COMPRIMENTO DE CORTE **50 cm /20"**
NÚMERO DE REF. **4511 011 3507**



HSA 50 PODADORES



O podador a bateria da STIHL foi feito para facilitar ainda mais o cuidado e manutenção do jardim. Com cortes rápidos e precisos, o HSA 50 é ideal para usuários ocasionais na poda de cercas vivas e arbustos de jardins residenciais.

COMPRIMENTO DE CORTE **50 cm /20"**
NÚMERO DE REF. **4521 011 3533**
4521 011 3547 - 127V
4521 011 3546 - 220V



HSA 66 PODADORES



Podador a bateria com lâmina dupla e dentes afiados em ambos os lados. Seguro, tem proteção anticorte e excelente autonomia para tarefas profissionais exigentes. Peso de 3,1 kg^b.

HSA 66 SEM BATERIA E CARREGADOR
COMPRIMENTO DE CORTE **50 cm /20"**
NÚMERO DE REF. **4851 011 3527**



HSA 56 PODADORES



Para a poda e corte de arbustos em jardins domésticos. A bateria, com lâmina de 45 cm afiada em ambos os lados, corta galhos de até 17 mm de diâmetro. Peso de 2,9 kg^b.

HSA 56 SEM BATERIA E CARREGADOR
COMPRIMENTO DE CORTE **45 cm /18"**
NÚMERO DE REF. **4521 011 3503**
HSA 56 COM AK 10 E AL 101 (220V)
COMPRIMENTO DE CORTE **45 cm /18"**
NÚMERO DE REF. **4521 011 3516**
HSA 56 COM AK 10 E AL 101 (127V)
COMPRIMENTO DE CORTE **45 cm /18"**
NÚMERO DE REF. **4521 011 3517**



HSA 100 PODADORES



Podador a bateria com empunhadura giratória e excelente distribuição de peso, proporcionando alta ergonomia e eficiência durante a poda. Oferece corte preciso e limpo devido às lâminas afiadas de ambos os lados. É a ferramenta ideal para jardineiros.

HSA 100 SEM BATERIA E CARREGADOR
COMPRIMENTO DE CORTE **60 cm /23"**
NÚMERO DE REF. **HA07 011 3500**



PODADORES ELÉTRICOS E ACESSÓRIOS

- Leves e de fácil manuseio
- Para podas domésticas em pequenas áreas verdes



HSE 52 PODADORES



127V / 220V; 460 W; 3,1 kg^b. Indicado para galhos finos em pequenos jardins. Leve e com protetor de lâminas frontal, permite manusear com segurança em cortes de poda ou de paisagismo.

COMPRIMENTO DE CORTE **50 cm / 20"** (127V)

NÚMERO DE REF. **4818 011 3533**

COMPRIMENTO DE CORTE **50 cm / 20"** (220V)

NÚMERO DE REF. **4818 011 3534**

Número de referência

Comprimento de
corte cm/polegada

Cilindrada (cm³)

Potência (kW/cv)

PODADORES A GASOLINA

| | | | | | | |
|--------------|----------------------|-------|------|-------------------|--|--|
| HS 45 | 4228 200 0002 | 45/18 | 27,2 | 0,75 / 1,0 | | |
|--------------|----------------------|-------|------|-------------------|--|--|

| | | | | | | |
|----------------|----------------------|-------|------|------------------|--|--|
| HS 82 R | 4237 200 0018 | 60/24 | 22,7 | 0,7 / 1,0 | | |
|----------------|----------------------|-------|------|------------------|--|--|

PODADORES A BATERIA

| | | | | | | |
|---------------|----------------------|------|---|---|--|--|
| HSA 25 | 4515 011 3501 | 20/8 | - | - | | |
|---------------|----------------------|------|---|---|--|--|

| | | | | | | |
|---------------|----------------------|-------|---|---|--|--|
| HSA 30 | HA08 011 3504 | 45/18 | - | - | | |
|---------------|----------------------|-------|---|---|--|--|

| | | | | | | |
|---------------|----------------------|-------|---|---|--|--|
| HSA 40 | HA08 011 3524 | 50/20 | - | - | | |
|---------------|----------------------|-------|---|---|--|--|

| | | | | | | |
|---------------|----------------------|-------|---|---|--|--|
| HSA 45 | 4511 011 3507 | 50/20 | - | - | | |
|---------------|----------------------|-------|---|---|--|--|

| | | | | | | |
|---------------|----------------------|-------|---|---|--|--|
| HSA 50 | 4521 011 3533 | 50/20 | - | - | | |
|---------------|----------------------|-------|---|---|--|--|

| | | | | | | |
|---------------|----------------------|-------|---|---|--|--|
| HSA 56 | 4521 011 3503 | 45/18 | - | - | | |
|---------------|----------------------|-------|---|---|--|--|

| | | | | | | |
|---------------------------------------|----------------------|-------|---|---|--|--|
| HSA 56 + AK 10 + AL 101 (220V) | 4521 011 3516 | 45/18 | - | - | | |
|---------------------------------------|----------------------|-------|---|---|--|--|

| | | | | | | |
|---------------------------------------|----------------------|-------|---|---|--|--|
| HSA 56 + AK 10 + AL 101 (127V) | 4521 011 3517 | 45/18 | - | - | | |
|---------------------------------------|----------------------|-------|---|---|--|--|

| | | | | | | |
|---------------|----------------------|-------|---|---|--|--|
| HSA 66 | 4851 011 3527 | 50/20 | - | - | | |
|---------------|----------------------|-------|---|---|--|--|

| | | | | | | |
|----------------|----------------------|-------|---|---|--|--|
| HSA 100 | HA07 011 3500 | 60/23 | - | - | | |
|----------------|----------------------|-------|---|---|--|--|

PODADORES ELÉTRICOS

| | | | | | | |
|----------------------|----------------------|-------|---|---|--|--|
| HSE 52 (127V) | 4818 011 3533 | 50/20 | - | - | | |
|----------------------|----------------------|-------|---|---|--|--|

| | | | | | | |
|----------------------|----------------------|-------|---|---|--|--|
| HSE 52 (220V) | 4818 011 3534 | 50/20 | - | - | | |
|----------------------|----------------------|-------|---|---|--|--|

| | | | | | | |
|----------------------|----------------------|-------|---|---|--|--|
| HSE 61 (127V) | 4812 011 3565 | 50/20 | - | - | | |
|----------------------|----------------------|-------|---|---|--|--|

| | | | | | | |
|----------------------|----------------------|-------|---|---|--|--|
| HSE 61 (220V) | 4812 011 3566 | 50/20 | - | - | | |
|----------------------|----------------------|-------|---|---|--|--|

^a K-valor pela Directiva 2006/42/EG = 2,0 dB(A)

^b K-valor pela Directiva 2006/42/EG = 2 m/s²

^c Peso sem combustível, completo

● De série

R = Podar



HSE 61
PODADORES



127V / 220V; 500 W; 3,9 kg^h. O cabo giratório de cinco posições permite personalizar o equipamento de acordo com o usuário ou a tarefa. Com baixas vibrações e proteção frontal e nas laterais das lâminas, é ideal para trabalhos em jardins e podas em arbustos domésticos.

COMPRIMENTO DE CORTE **50 cm / 20" (127V)**
NÚMERO DE REF. **4812 011 3565**
COMPRIMENTO DE CORTE **50 cm / 20" (220V)**
NÚMERO DE REF. **4812 011 3566**



PROTEÇÃO FRONTAL
PODADORES

Protege o usuário do contato frontal com as lâminas de corte. Evita que durante o manejo as lâminas sejam danificadas ao tocarem obstáculos como paredes, fios e o solo.

ADEQUADO PARA HS 82 R
NÚMERO DE REF. **4237 790 9802**
ADEQUADO PARA HSE 52, HSA 56 E HSA 66
NÚMERO DE REF. **4818 792 9000**
ADEQUADO PARA HSE 61
NÚMERO DE REF. **6460 792 9001**

| | | Tensão nominal (V) | Potência (W) | Peso (kg) ^c | Nível sonoro ^a (dB(A)) | Potência sonora ^a (dB(A)) | Valor de vibração à esquerda/direita ^b (m/s²) | Motor STIHL (2-MIX/4-MIX®) | Comprimento total (cm) | Rotação (rpm) | Distância entre dentes (mm) | Sistema antivibração STIHL | STIHL ElastoStart | Sistema de filtros de ar de longa duração | Pega giratória |
|--|--|--------------------|--------------|------------------------|-----------------------------------|--------------------------------------|--|----------------------------|------------------------|---------------|-----------------------------|----------------------------|-------------------|---|----------------|
| | | - | - | 4,7 ^c | 97 | 107 | 10,0/9,0 | - | 95 | 3.800 | 30 | ● | ● | ● | - |
| | | - | - | 5,3 ^c | 94 | 107 | 2,7/3,1 | 2-MIX | 120 | 3.200 | 30 | ● | - | ● | ● |
| | | 10,8 | - | 0,9 ^d | 70 | 80 | 1,2/1,4 ⁱ | - | 50 | 2.000 | 19/16 | - | - | - | - |
| | | 10,8 | - | 2,0 ^d | 82 | 90 | 1,4/1,4 | - | 45 | - | 22 | - | - | - | - |
| | | 10,8 | - | 2,1 ^f | 82 | 90 | 1,4/1,4 | - | 50 | - | 24 | - | - | - | - |
| | | 18 | - | 2,3 ^d | 54 | 77 | 1,4/1,5 | - | 91 | 2.500 | 24 | - | - | - | - |
| | | 36 | - | 2,9 ^f | 80 | 91 | 2,7/1,2 | - | 94 | 2.800 | 30 | - | - | - | - |
| | | 36 | - | 2,9 ^f | 80 | 91 | 2,7/1,2 | - | 94 | 2.800 | 30 | - | - | - | - |
| | | 36 | - | 3,7 ^g | 80 | 91 | 2,7/1,2 | - | 94 | 2.800 | 30 | - | - | - | - |
| | | 36 | - | 3,7 ^g | 80 | 91 | 2,7/1,2 | - | 94 | 2.800 | 30 | - | - | - | - |
| | | 36 | - | 3,1 ^f | 83 | 94 | 3,7/2,3 | - | 103 | 3.000 | 30 | - | - | - | - |
| | | 36 | - | 3,6 ^f | 80 | 84 | 2,7/1,2 | - | 94 | 2.800 | 30 | - | - | - | - |
| | | 127 | 460 | 3,1 ^f | 95 | 95 | 3,1/1,5 | - | 101 | 3.400 | 23 | - | - | - | - |
| | | 220 | 460 | 3,1 ^f | 95 | 95 | 3,1/1,5 | - | 101 | 3.400 | 23 | - | - | - | - |
| | | 127 | 500 | 3,9 ^h | 96 | 96 | 5,3/3,3 | - | 113 | 3.200 | 29 | - | - | - | ● |
| | | 220 | 500 | 3,9 ^h | 96 | 96 | 5,3/3,3 | - | 113 | 3.200 | 29 | - | - | - | ● |

^d Peso com bateria e ferramenta de corte

^f Peso sem bateria
^g Peso com bateria, sem carregador
^h Peso sem cabo

ⁱ Com lâmina corta arbusto/com lâmina corta ervas
^j Nível 1/nível 2/nível 3
^k Sem bateria e carregador

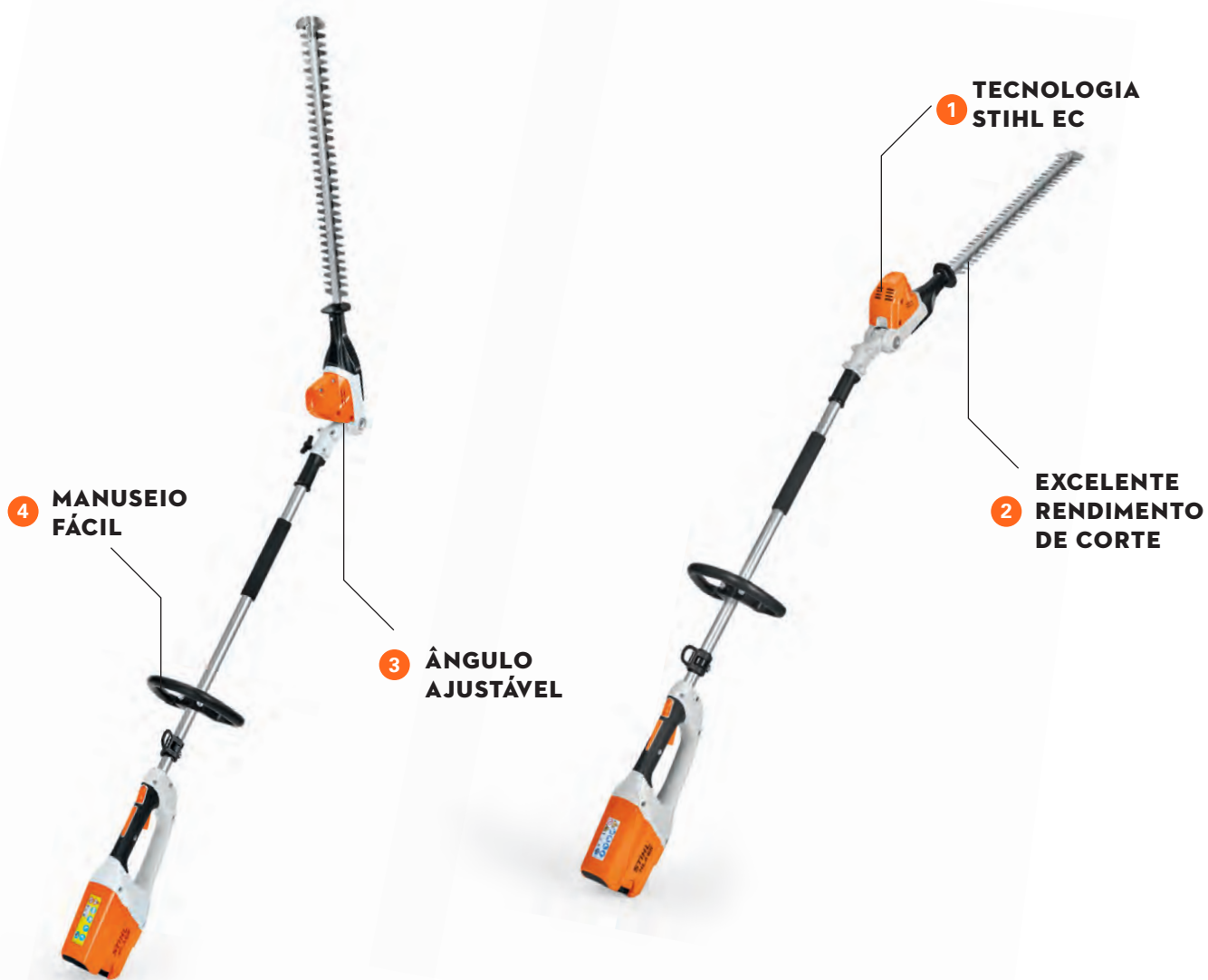

4 **MANUSEIO
FÁCIL**

3 **ÂNGULO
AJUSTÁVEL**

1 **TECNOLOGIA
STIHL EC**

2 **EXCELENTE
RENDIMENTO
DE CORTE**



LEIA O QR CODE AO
LADO COM A CÂMERA
DO SEU CELULAR E
**SAIBA MAIS SOBRE
ESTE PRODUTO.**

PODADORES DE ALTURA

TECNOLOGIA

01 TECNOLOGIA STIHL EC

O motor elétrico e sem escovas da STIHL otimiza a utilização da energia da bateria transformando eficientemente em potência. O módulo eletrônico, durante o trabalho, monitora a carga submetida pelo equipamento e regula automaticamente a velocidade de rotação do motor para mantê-la sempre constante. Garante uma excelente potência e desempenho durante toda a operação.

CONFORTO

02 LÂMINAS DE CORTE

A geometria das lâminas permite um corte limpo sem deixar arestas nos galhos. Os ângulos de afiação dos dentes otimizam a eficiência de corte.

03 ÂNGULO DE CORTE AJUSTÁVEL

A lâmina de corte de 500 mm tem amplitude de ajuste de 115° para executar trabalhos profissionais exigentes de poda. Ideal para ornamentação em altura de fino acabamento.

04 PUNHO ANATÔMICO

Emborrachado e anatômico, permite manuseio para executar cortes precisos.



Nem todos os produtos estão equipados com os recursos listados. Somente os recursos mais importantes são descritos nesta página. Para mais explicações e informações, consulte a página seguinte e posteriores ou online no endereço www.stihl.com.br.

PODADORES DE ALTURA A BATERIA

- Para profissionais da jardinagem e paisagistas
- Para cortes em altura com precisão e excelente acabamento
- Com baixo ruído e alta autonomia de corte



HLA 56 PODADOR



Desenvolvido especialmente para manutenção de jardins domésticos. Ideal para corte de arbustos altos de difícil acesso, podas em árvores ornamentais e manutenção de cercas vivas de médio porte.

HLA 56 SEM BATERIA E CARREGADOR
NÚMERO DE REF. **HA01 011 2903**



HLA 66 PODADOR



Recomendado para corte, poda e acabamento em arbustos, cercas vivas e árvores ornamentais. Com ferramenta de corte ajustável em uma amplitude de 115° e alcance de corte de mais de dois metros, permite executar cortes de paisagismo complexos e precisos. Com baixo ruído e com alta autonomia, é ideal para profissionais da jardinagem que necessitam realizar trabalhos em condomínios, parques, praças, clubes, hospitais, escolas e em áreas sensíveis a ruídos. Peso de 3,8 kg^a.

HLA 66 SEM BATERIA E CARREGADOR
NÚMERO DE REF. **4859 011 2914**

| Número de referência | | | | | | | | | | |
|----------------------|-------------------------------------|--------------------|------------------------|----------------------|-------------------------|--|------------------------|---------------------------|-----------------------------|--|
| | Comprimento de corte (cm/polegadas) | Tensão nominal (V) | Peso (kg) ^a | Nível sonoro (dB(A)) | Potência sonora (dB(A)) | Valor de vibração à esquerda/direita (m/s ²) | Comprimento total (cm) | Número de ciclos (min -1) | Distância entre dentes (mm) | |

| PODADORES A BATERIA | | | | | | | | | | |
|---------------------|---------------|-------|----|-----|----|----|---------|-----|-------|----|
| HLA 56 | HA01 011 2903 | 45/18 | 36 | 3,8 | 77 | 88 | 1,5/1,5 | 210 | 2.800 | 30 |
| HLA 66 | 4859 011 2914 | 50/20 | 36 | 3,8 | 85 | 94 | 3,5/3,5 | 205 | 3.000 | 33 |

^a Peso sem bateria



CAPA DE PROTEÇÃO 7

PARAFUSO DE FECHAMENTO RÁPIDO 4

APOIO PARA A SEGUNDA MÃO 6

EMPUNHADURA DE COMANDO EMBORRACHADA 5

CORRENTE 1/4" PM3 E SABRE DE 10 CM 3

INDICADOR DE CARGA DA BATERIA 2

BATERIA AS 2 1



LEIA O QR CODE AO LADO COM A CÂMERA DO SEU CELULAR E **SAIBA MAIS SOBRE ESTE PRODUTO.**

CORTADOR DE GALHOS

TECNOLOGIA

- 01 BATERIA AS 2**
Bateria de 10,8 V, com carregador de tensões 127V ou 220V. Conta com capacidade de energia de 28 Wh e 2,1 Ah. Carregamento rápido:
-80% - 55 min
-100% - 70 min
- 02 INDICADOR DE CARGA DA BATERIA**
LEDs indicam a carga da bateria, facilitando sua leitura a qualquer momento.
- 03 CORRENTE 1/4" PM3 E SABRE DE 10 CM**
A velocidade de 8 m/s da corrente e o sabre de 10 cm de comprimento de corte proporcionam um ótimo desempenho, com corte limpo e preciso.

CONFORTO

- 04 PARAFUSO DE FECHAMENTO RÁPIDO**
Não há necessidade de ferramenta para troca da corrente, facilitando o manuseio, a manutenção e o cuidado da ferramenta.
- 05 EMPUNHADURA DE COMANDO EMBORRACHADA**
Empunhadura longa e emborrachada, com botões de aceleração e trava de segurança. Ergonomia, conforto, segurança e facilidade na operação.

SEGURANÇA

- 06 APOIO PARA A SEGUNDA MÃO**
Apoio na parte superior do equipamento, com camada emborrachada, que melhora o controle do corte e reduz os riscos de acidente do usuário.
- 07 CAPA DE PROTEÇÃO**
A capa cobre a corrente oferecendo segurança ao usuário. Tem forma assimétrica e sua abertura ultrapassa 90° em relação ao conjunto de corte. Possibilita a visualização do corte durante a execução. Além disso, o usuário consegue utilizar o comprimento total do sabre.



Nem todos os produtos estão equipados com os recursos listados. Somente os recursos mais importantes são descritos nesta página. Para mais explicações e informações, consulte a página à esquerda e posteriores ou online no endereço www.stihl.com.br.

CORTADOR DE GALHOS

- Praticidade e versatilidade para facilitar o dia a dia



GTA 26 CORTADOR DE GALHOS



A ferramenta traz mais facilidade para realizar tarefas simples de usuários domésticos em jardins residenciais, como a poda de galhos e arbustos ou cortes de tábuas para auxílio em construções de madeira.

Para saber mais, consulte o site www.stihl.com.br/produtos.aspx.

COMPRIMENTO DO CORTE **10 cm**

NÚMERO DE REF. **GA01 011 6913 SET 127V**

NÚMERO DE REF. **GA01 011 6923 SET 220V**

NÚMERO DE REF. **GA01 011 6903**



Incluído:

1 x bateria de íons de lítio, 28 Wh

1 x carregador (conforme a voltagem)

1 x bolsa de transporte preta/laranja





A photograph of an olive grove with a large olive tree in the foreground. The sun is shining from the upper left, creating a bright flare and illuminating the scene. In the background, a hillside with other olive trees and a small building is visible under a blue sky with light clouds.

COLHEITA COM PRODUTIVIDADE E EFICIÊNCIA.

Os colhedores oferecem produtividade e desempenho para
você fazer uma excelente colheita.

143 — COLHEDORES

146 - Acessórios para colhedores

VARETAS 1

2 TRANSMISSÃO

3 EMPUNHADURA
COM COMANDOS
UNIFICADOS

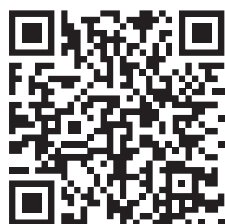

LEIA O QR CODE AO
LADO COM A CÂMERA
DO SEU CELULAR E
**SAIBA MAIS SOBRE
ESTE PRODUTO.**

COLHEDORES ESPECIAIS

TECNOLOGIA

01 VARETAS

Varetas de fibra de carbono de alta resistência e durabilidade.

02 TRANSMISSÃO

Equipado com leve transmissão de alumínio.

03 EMPUNHADURA MULTIFUNCIONAL

Todos os elementos de comando podem ser acionados utilizando uma única mão. Manuseio fácil, seguro e ágil.





ACESSÓRIOS PARA COLHEDORES

- Alta produtividade
- Versatilidade e durabilidade



SPA 65 COLHEDORES



Apropriado para a colheita de todas as variedades de oliva, tanto jovens quanto adultas. Equipado com a leve transmissão de alumínio e com varetas de fibra de carbono de alta resistência e durabilidade. Alcance de até 3 metros e peso de 3,3 kg^a.

SPA 65 SEM BATERIA E CARREGADOR
NÚMERO DE REF. **4855 011 0700**



KA-SP 10 DERRIÇADOR DE OLIVA ACESSÓRIOS

Especialmente recomendado para colheita de olivas e nozes.

NÚMERO DE REF. **4249 740 5100**

Número de referência

Peso (kg)

Nível sonoro (dB(A))

Potência sonora (dB(A))

Valor de vibração à esquerda/direita (m/s²)

Comprimento total (cm)

| COLHEDORES ESPECIAIS A BATERIA | | | | | | |
|--------------------------------|---------------|------------------|----|----|-----------|-----|
| SPA 65 | 4855 011 0700 | 3,7 ^a | 84 | 95 | 2,5 / 2,5 | 225 |

^a Peso sem bateria







SOLUÇÕES PARA UMA LIMPEZA MAIS EFICIENTE

Enormes quantidades de folhas ou a sujeira mais incrustada podem ser facilmente removidas com os produtos para limpeza. Eficientes para realizar com facilidade e rapidez o trabalho de manutenção e limpeza profissional ou doméstica.

151 — SOPRADORES

- 152 - Sopradores a combustão
- 154 - Sopradores a bateria
- 156 - Sopradores elétricos
- 157 - Acessórios para sopradores

160 — ASPIRADOR A COMBUSTÃO

163 — ASPIRADOR

169 — LAVADORAS DE ALTA PRESSÃO

- 170 - Lavadoras de alta pressão para uso doméstico
- 172 - Lavadoras de alta pressão profissionais

173 — ACESSÓRIOS PARA LAVADORAS DE ALTA PRESSÃO

- 173 - Acessórios para as lavadoras de alta pressão RE 90 e RE 143
- 175 - Acessórios para a lavadora de alta pressão RE 232



LEIA O QR CODE AO LADO COM A CÂMERA DO SEU CELULAR E **SAIBA MAIS SOBRE ESTE PRODUTO.**

SOPRADORES

TECNOLOGIA

01 STIHL ERGOSTART (E)

Um arranque suave no momento de dar a partida. O sistema de arranque é equipado com uma mola que auxilia no giro do virabrequim proporcionando menor esforço ao puxar o cordão de arranque.

02 SISTEMA DE FILTRAGEM EM S

Após passar por um filtro de espuma, o ar é conduzido por um túnel de curvas, e as partículas remanescentes são lançadas nas paredes limpando ainda mais o ar admitido no motor.

CONFORTO

03 SISTEMA ANTIVIBRATÓRIO STIHL

Os pontos de amortecimento reduzem a transmissão das vibrações para as mãos e os braços, permitindo um trabalho mais cômodo.

04 MÚLTIPLAS FUNÇÕES EM UM SÓ BOTÃO

Em apenas um botão, há três possibilidades de posição: trabalho, acelerar ou desligar. Dessa forma, torna mais confortável a operação.



Nem todos os produtos estão equipados com os recursos listados. Somente os recursos mais importantes são descritos nesta página. Para mais explicações e informações, consulte a página seguinte e posteriores ou online no endereço www.stihl.com.br.

SOPRADORES A COMBUSTÃO

- Para usuários domésticos e profissionais e para manutenção de parques e jardins
- Extremamente potentes
- Adequados para remover camadas úmidas de folhas caídas
- Operação confortável



BG 50 SOPRADORES



27,2 cm³; 3,6 kg^a. Leve e simples de usar, ideal para uso doméstico, para a limpeza de pátios, calçadas e varrer grama cortada.

NÚMERO DE REF. **4229 200 0004**



BG 56 SOPRADORES



27,2 cm³; 4,1 kg^a. Ergonômico e prático, ideal para serviços domésticos e agropecuários. Reduzido nível de emissões e consumo de combustível graças à tecnologia STIHL 2-Mix. Facilmente convertido para aspirador utilizando o kit de aspiração opcional.

NÚMERO DE REF. **4241 200 0016**



BG 86 C-E SOPRADORES



27,2 cm³; 4,4 kg^a. Potente soprador de mão, ideal para serviços de profissionais. Devido ao seu sistema de partida STIHL ErgoStart e ao amortecimento, é possível trabalhar mais tempo com mais conforto. O baixo consumo de combustível é graças à tecnologia STIHL 2-Mix. Em um único botão, é possível colocar na posição trabalho, acelerar ou desligar. O sistema de filtragem proporciona aumento da vida útil e melhor performance do motor.

NÚMERO DE REF. **4241 200 0017**

Característica de conforto C no nome do produto:

Muitos aparelhos STIHL estão equipados de série com características especiais de conforto, identificáveis pelo C no nome do produto, por exemplo, BG 86 C-E. A letra E está para STIHL ErgoStart.



BR 420 SOPRADORES



56,5 cm³; 9,1 kg*. Apresenta alto volume de sopro e conforto graças ao sistema de amortecimento AV STIHL e ao STIHL ElastoStart. Com o duplo sistema de filtragem do ar e carburador com compensador, é possível trabalhar mais tempo com alto desempenho. Essa máquina se torna uma ótima opção para profissionais de jardinagem e limpeza de grandes áreas.

NÚMERO DE REF. **4203 200 0012**



BR 600 SOPRADORES



64,8 cm³; 10,1 kg*. Utilizando um motor STIHL 4-Mix, esse potente soprador profissional possui grande vazão e velocidade de saída de ar. Esse equipamento é indicado para manutenção de grandes áreas, como parques, rodovias, vias urbanas, silos de armazenagem de grãos, máquinas agrícolas, entre outras. Para um trabalho ainda mais confortável, é possível utilizar o cabo tipo bike.

NÚMERO DE REF. **4282 200 0014**



BR 430 SOPRADORES



63,3 cm³; 10,2 kg*. A grande performance desse produto é devido à tecnologia Stihl 2-Mix do motor aliada ao carburador com compensador e sistema de filtragem com grande área de superfície. O sistema antivibratório, as alças acolchoadas e o sistema STIHL ElastoStart tornam o trabalho com esse equipamento muito mais confortável. Profissionais de jardinagem, limpeza e conservação e agricultores têm, nesse equipamento, um grande aliado para suas atividades.

NÚMERO DE REF. **4244 200 0003**



BR 800 SOPRADORES



79,9 cm³; 10,6 kg*. Equipado com motor STIHL 4-Mix, é o mais potente soprador profissional do mercado, com grande vazão e velocidade de saída de ar. Esse equipamento é indicado para manutenção de grandes áreas, como parques, rodovias, vias urbanas, silos de armazenagem de grãos, máquinas agrícolas, entre outras.

NÚMERO DE REF. **4283 200 0000**



SOPRADORES A BATERIA

- Ideais para trabalhos de limpeza em locais sensíveis a ruídos, tais como hospitais, creches e residências
- Acionamento progressivo do motor, diminuindo as possibilidades de desgaste
- Sem cabo elétrico e sem emissão de gases

^b Peso com bateria
^c Peso sem bateria



BGA 45 SOPRADORES



Com bateria integrada, a carga é realizada através de um carregador compacto. Silencioso, leve e prático, é recomendado para limpeza de pequenas áreas de ambientes domésticos. Peso de 2 kg^b.

NÚMERO DE REF. **4513 011 5907**



BGA 57 SOPRADOR



Silencioso, leve e compacto. Tubo de sopro ajustável, facilitando o uso por pessoas de diferentes estaturas. Ideal para o segmento doméstico. Peso de 2,3 kg^c. Para saber mais, consulte o site www.stihl.com.br/produtos.aspx.

BGA 57 SEM BATERIA E CARREGADOR

NÚMERO DE REF. **4523 011 5963**

BGA 57 COM AK 20 E AL 101 (220V)

NÚMERO DE REF. **4523 011 5976**

BGA 57 COM AK 20 E AL 101 (127V)

NÚMERO DE REF. **4523 011 5977**



BGA 86 SOPRADORES



Soprador a bateria com baixa emissão de ruídos indicado para profissionais de conservação e limpeza.

Leve, potente e confortável, é ideal para remoção de gramas, folhas, papéis e lixo em geral em locais com restrição de ruído. Peso de 2,8Kg^c.

BGA 85 SEM BATERIA E CARREGADOR

NÚMERO DE REF. **BA02 011 5904**



CONSELHO PROFISSIONAL STIHL:

SOPRADORES

A folhagem úmida e pegajosa pode ser facilmente removida com o BGA 86. Devido à elevada velocidade do ar, as folhas são soltas mais facilmente do chão e o material pesado é movido mais rapidamente. Mais informações sobre detalhes técnicos podem ser encontradas em www.stihl.com.br.



SOPRADOR ELÉTRICO

- Usuários domésticos
- Recomendado para locais sensíveis a ruídos
- Grande vazão de ar



BGE 71 SOPRADORES



127V ou 220V; 1,0 kW; 3,0 kg^a. Soprador de uso doméstico, possui bocal chato para aumentar a eficiência de sopro. Facilmente convertido em aspirador de folhas e pequenos detritos.

127V

NÚMERO DE REF. **4811 011 1505**

220V

NÚMERO DE REF. **4811 011 1506**



CONSELHO PROFISSIONAL STIHL:

É possível converter o soprador elétrico em um aspirador de folhas e pequenos detritos. Com isso, você consegue recolher o material e triturá-lo, facilitando seu uso em compostagem. O jogo de aspiração, apresentado na próxima página, possibilita essa função.



^a Peso sem cabo



ACESSÓRIOS PARA SOPRADORES

- Ampliam a possibilidade de uso
- Auxiliam na atividade de compostagem



JOGO DE ASPIRAÇÃO ACESSÓRIOS

Transforma o soprador em aspirador e triturador de folhas.
Para BG 56 e BG 86 C-E.





NÚMERO DE REF. **4241 700 2200**



JOGO DE ASPIRAÇÃO ACESSÓRIOS

Para transformar o soprador elétrico em um aspirador de folhas e pequenos galhos. Para BGE 71.

NÚMERO DE REF. **4811 700 2201**

| | Número de referência | Forma | Adequado para soprador | Utilização |
|---|----------------------|-------|------------------------|--|
| TUBEIRAS PLANAS | | | | |
|  | 4241 708 6302 | curva | BG 50, BG 56, BG 86 | Permite trabalhar em superfícies extensas graças ao seu jato de ar dirigido de forma paralela ao solo. |
|  | 4282 708 6340 | curva | BR 430 e BR 600 | |
| TUBEIRAS REDONDAS | | | | |
|  | 4282 708 6360 | reta | BR 430 | Para áreas com nível moderado de sujeira e volume de folhas. |
|  | 4282 708 6350 | reta | BR 600 | |

Número de referência

| | |
|--------------------------------|---------------|
| SOPRADORES A GASOLINA | |
| BG 50 | 4229 200 0004 |
| BG 56 | 4241 200 0016 |
| BG 86 C-E | 4241 200 0017 |
| BR 420 | 4203 200 0012 |
| BR 430 | 4244 200 0003 |
| BR 600 | 4282 200 0014 |
| BR 800 | 4283 200 0000 |
| SOPRADORES A BATERIA | |
| BGA 45 | 4513 011 5907 |
| BGA 57 | 4523 011 5963 |
| BGA 57 + AK 20 + AL 101 (127V) | 4523 011 5977 |
| BGA 57 + AK 20 + AL 101 (220V) | 4523 011 5976 |
| BGA 86 | BA02 011 5904 |
| SOPRADORES ELÉTRICOS | |
| BGE 71 (127V) | 4811 011 1505 |
| BGE 71 (220V) | 4811 011 1506 |

● De série
○ Opcional (acessórios)

E = ErgoStart



| Cilindrada (cm³) | Tensão nominal (V) | Potência (kW) | Peso (kg) | Nível sonoro ^a (dB(A)) | Motor STIHL (2-MIX/4-MIX [®]) | Força de sopro (N) ^c | Velocidade do ar (m/s) | Vazão máx. de ar (m³/h) ^d | Sistema antivibração STIHL | STIHL ElastoStart | STIHL ErgoStart (E) | Bocal redondo/bocal plano | Jogo de aspiração |
|------------------|--------------------|---------------|-------------------|-----------------------------------|---|---------------------------------|------------------------|--------------------------------------|----------------------------|-------------------|---------------------|---------------------------|-------------------|
| 27,2 | - | 0,7 | 3,6 ^e | 105 | - | 13 | 59 | 700 | - | - | - | ●/○ | - |
| 27,2 | - | 0,7 | 4,1 ^e | 105 | 2-MIX | 13 | 55 | 730 | - | - | - | ●/- | ○ |
| 27,2 | - | 0,8 | 4,4 ^e | 104 | 2-MIX | 15 | 63 | 810 | ● | - | ● | ●/● | ○ |
| 56,5 | - | 2,6 | 9,1 ^e | 108 | - | 19 | 80 | 1.260 | ● | ● | - | ●/- | - |
| 63,3 | - | 2,9 | 10,2 ^e | 108 | 2-MIX | 26 | 82 | 1.300 | ● | ● | - | ●/○ | - |
| 64,8 | - | 3,0 | 10,1 ^e | 107 | 4-MIX | 32 | 89 | 1.720 | ● | - | - | ●/○ | - |
| 79,9 | - | 3,2 | 10,6 | 112 | 4-MIX | 41 | 97 | 2.025 | ● | - | - | ●/○ | - |
| - | 18 | - | 2 ^g | 87 | - | 5 | 38 | 500 | - | - | - | ●/- | - |
| - | 36 | - | 2,1 ^f | 91 | - | 9 | 45 | 620 | - | - | - | ●/- | - |
| - | 36 | - | 4,0 ^g | 91 | - | 9 | 45 | 620 | - | - | - | ●/- | - |
| - | 36 | - | 4,0 ^g | 91 | - | 9 | 45 | 620 | - | - | - | ●/- | - |
| - | 36 | - | 2,8 ^f | 91 | - | 15 | 58 | 780 | - | - | - | ●/○ | - |
| - | 127 | - | 3,0 ^h | 101 | - | 9 | 66 | 670 | - | - | - | ●/- | ○ |
| - | 220 | - | 3,0 ^h | 101 | - | 9 | 66 | 670 | - | - | - | ●/- | ○ |

^a K-valor pela Directiva 2006/42/EG = 2,0 dB(A)

^c Combinação da velocidade e vazão de ar

^d Sem dispositivo de sopro/tubeira

^e Peso sem combustível, completo

^f Peso sem bateria

^g Peso com bateria, sem carregador

^h Peso sem cabo elétrico



ASPIRADOR A COMBUSTÃO

- Para usuários domésticos e profissionais
- Também pode ser usado como soprador



**IDEAL PARA
ASPIRAR E
TRITURAR FOLHAS
E PEQUENOS
DETRITOS.**



SH 56 ASPIRADOR



27,2 cm³, 5,2 kg^a. Extremamente versátil, o soprador SH 56 pode ser facilmente convertido em aspirador. As folhas e os pequenos galhos são triturados ao serem aspirados, facilitando a decomposição do material.

NÚMERO DE REF. **4241 200 0015**

Os combustíveis e lubrificantes adequados são referidos a partir da página 212.

^a Peso sem combustível, completo

| ASPIRADOR A COMBUSTÃO | | | | | | | | | | | | | | |
|-----------------------|----------------------|------------------|--------------------|---------------|---|--------------------------------|------------------------------|---|-----------------------------------|-------------------|-----------------------|---------------------------------|-----------------------------------|-----------------------------|
| | Número de referência | Cilindrada (cm³) | Tensão nominal (V) | Potência (kW) | Peso (kg), incl. acessório ^a | Nível sonoro ^b (dB) | Motor STIHL (2-MIX / 4-MIX®) | Vazão de ar (m³/h) no modo de aspiração | Capacidade do saco de recolha (l) | STIHL ElastoStart | Tubeira redonda/plana | Regulagens de rotações contínua | Dispositivo de sopro ^d | Bomba manual de combustível |
| SH 56 | 4241 200 0015 | 27,2 | - | 0,7 | 5,2 ^a | 105 | 2-MIX | 710 | 45 | ● | - | ● | ● | ● |

● De série

○ Opcional (acessórios)

E = ErgoStart

^b K-valor pela Directiva 2006/42/EG = 2,0 dB(A)

O aspirador SH 56 também pode ser utilizado como soprador





LEIA O QR CODE AO LADO COM A CÂMERA DO SEU CELULAR E **SAIBA MAIS SOBRE ESTE PRODUTO.**

ASPIRADOR

TECNOLOGIA

01 BOCAL 2 EM 1

Permite mudar facilmente o bocal, otimizando a limpeza de piso liso, carpetes e tapetes.

02 FUNÇÃO SOPRO

Com alta vazão, possibilita soprar locais de difícil acesso, folhas e encher infláveis.

03 ASPIRAÇÃO DE PÓ E LÍQUIDOS

Aspirador de pó com a capacidade de sucção de líquidos.

CONFORTO

04 LONGO ALCANCE

Mangueira de sucção com 2 metros e cabo de energia com 4 metros, podendo alcançar até 7,5 metros na limpeza. Esse longo alcance reduz paradas para trocas de tomada.

05 RESERVATÓRIO COM 12 LITROS

Permite limpar grandes espaços sem necessidade de paradas para esvaziar o reservatório.

06 ARMAZENAMENTO PRÁTICO

Todos os itens podem ser acondicionados no próprio produto.

ASPIRADOR DE PÓ A BATERIA

- Para usuários domésticos
- Limpeza de pequenas áreas
- Uso de ambientes como sala, garagem e oficina residencial
- Interior de automóveis



SEA 20 ASPIRADOR



Praticidade, versatilidade e alto desempenho na limpeza de pequenas áreas residenciais e automóveis.

SEA 20
NÚMERO DE REF. **SA03 011 7304**
CARREGADOR 127V
NÚMERO DE REF. **SA03 011 7317**
CARREGADOR 220V
NÚMERO DE REF. **SA03 011 7318**



BATERIA AS 2
NÚMERO DE REF. **FA01 200 0000**

CARREGADOR AL 1 127V
NÚMERO DE REF. **EA03 430 2509**

CARREGADOR AL 1 220V
NÚMERO DE REF. **EA03 430 2508**

FILTRO DE PAPEL
NÚMERO DE REF. **SA03 080 1900**

BICO DE ESCOVA Ø 36 MM
NÚMERO DE REF. **4901 502 2900**

BICO PARA CANTOS 300 MM
NÚMERO DE REF. **4901 502 2200**





Número de referência

Voltagem (V)

Potência sonora (dB(A))

Vibração (m/s^2)

Peso (kg)

Máximo vacío (Mbar / KPA)

Volume do Reservatório (L)

Autonomia com AS 2 (min.)

ASPIRADOR DE PÓ E LÍQUIDOS

SEA 20

SA03 011 7304

10.8

< 84

< 1.5

5,3

80 / 8

0.75

14

ASPIRADOR DE PÓ E LÍQUIDOS

- Para usuários domésticos
- Limpeza da área interna e externa, como pisos lisos, tapetes, varandas ou decks
- Limpeza de veículos
- Aspiração de pó e líquidos, e função sopro



SE 33 ASPIRADOR



Design moderno e diferentes funcionalidades. O aspirador de pó e líquidos SE 33 remove sujeiras difíceis com facilidade. Entre os atributos, destacam-se o longo alcance, que reduz a necessidade de paradas para troca de tomada, a capacidade de sucção e o filtro lavável, que traz praticidade e economia.

SE 33 (220V)
NÚMERO DE REF. **SE01 012 4402**
SE 33 (127V)
NÚMERO DE REF. **SE01 012 4401**



Esse bico de borracha possibilita limpar superfícies sem deixar marcas de riscos. Tem comprimento de 185 mm e 36 mm de diâmetro de encaixe.

BICO DO TUBO INCLINADO
NÚMERO DE REF. **4901 502 2400**



As cerdas macias tornam esse acessório ideal para superfícies sensíveis, tais como painéis de carro. Devido a seu formato, é ótimo para usar em espaços estreitos, como frestas entre móveis. Possui comprimento de 230 mm e diâmetro de encaixe de 36 mm.

BICO DA ESCOVA
NÚMERO DE REF. **4901 502 2600**



Ótimo para a limpeza de teclados e outros pequenos espaços. É possível girar a extremidade para melhor posicionar conforme o trabalho.

BICO ESCOVA Ø 36MM
NÚMERO DE REF. **4901 502 2900**



Bico para canto com 300 mm de comprimento, é um importante aliado para alcançar locais estreitos e de difícil acesso.

BICO PARA CANTOS 300MM
NÚMERO DE REF. **4901 502 2200**



| ASPIRADOR DE PÓ E LÍQUIDOS | | | | | | | | | | | | | | |
|----------------------------|---------------|--------------|-------------------|---------------------------------|-----------|------------------------|-------------------------|--|--------------------------------|------------------------------|--|------------------------------------|---------------------------------|--|
| Número de referência | | Potência (W) | Máx. vácuo (mbar) | Máx. vácuo / Potência (mbar/kW) | Peso (kg) | Pressão sonora (dB(A)) | Potência sonora (dB(A)) | Filtro | Vol. do reservatório de pó (L) | Vol. de líquido aspirado (L) | Vol. de pó aspirado no filtro de papel (L) | Comprimento do cabo de energia (m) | Comprimento da mang. sucção (m) | |
| SE 33 (127V) | SE01 012 4401 | 1.400 | 210 | 150 | 5,3 | 73 | 91 | Lavável Filtro Papel Filtro Espuma | 12 | 9 | 3,4 | 4 | 2 | |
| SE 33 (220V) | SE01 012 4402 | 1.400 | 210 | 150 | 5,4 | 73 | 91 | Lavável Filtro Papel Filtro Espuma | 12 | 9 | 3,4 | 4 | 2 | |



LEIA O QR CODE AO LADO COM A CÂMERA DO SEU CELULAR E **SAIBA MAIS SOBRE ESTE PRODUTO.**

LAVADORAS

TECNOLOGIA

01 ECONOMIA

A alta vazão aliada à alta pressão de trabalho das lavadoras STIHL proporciona aos usuários realizar as atividades de limpeza em menor tempo, gerando redução no consumo de energia elétrica e água.

02 BICOS IDEAIS

Cada aplicação exige um tipo específico de jato de água, para isso as lavadoras STIHL saem de fábrica com três tipos de bicos: turbo, leque e detergente. O bico turbo é indicado para as sujeiras pontuais mais incrustadas, já o bico leque funciona para a varrição/limpeza de áreas maiores. E para facilitar ainda mais a atividade de limpeza, há o bico detergente, com o qual é possível a aplicação de produtos que auxiliam na remoção de sujeiras difíceis.

03 ALTA QUALIDADE DE ENGATES PRECISOS

Em todas as lavadoras, a alta qualidade do produto pode ser percebida também através dos engates precisos e fáceis de executar. São intuitivos e requerem pouco esforço.

CONFORTO

04 ACESSÓRIOS PARA AUMENTAR A PERFORMANCE

Para potencializar o uso das lavadoras de alta pressão, existem vários acessórios que ampliam o uso do equipamento. O dispositivo de limpeza de tubos auxilia no desentupimento de tubulações, já o dispositivo de limpeza de superfície RA 101 possibilita a limpeza em uma área sem que haja respingos. E com os detergentes é possível limpar locais com sujeiras muito incrustadas. Esses são só alguns exemplos de acessórios disponíveis.

05 LOCAIS DE ARMAZENAGEM

Todos os itens que acompanham a máquina possuem locais próprios e adequados ao armazenamento. Dessa forma, asseguram-se a conservação e a longevidade dos componentes.

06 RODAS PARA TRANSPORTE

A transposição de obstáculos se torna mais fácil graças às grandes rodas.



Nem todos os produtos estão equipados com os recursos listados. Somente os recursos mais importantes são descritos nesta página. Para mais explicações e informações, consulte a página seguinte e posteriores ou online no endereço www.stihl.com.br.

LAVADORAS DE ALTA PRESSÃO DE USO DOMÉSTICO

- Limpeza perfeita em terraços, pátios, jardins ou piscinas
- Versáteis e fáceis de usar
- Compactas para ocupar pouco espaço



RE 80 X LAVADORAS



Leve e compacta, é fácil de manusear e transportar para qualquer lugar. O robusto cabeçote da bomba em alumínio é capaz de fornecer pressão máxima de até 120 bar (dependendo da voltagem), ideal para limpezas domésticas de forma eficaz e completa.

127V / 60 HZ
PRESSÃO DE TRABALHO 70 BAR
VAZÃO MÁX.: 450 L/H
PESO: 7 KG
 NÚMERO DE REF. **RE02 011 4506**

220V / 60 HZ
PRESSÃO DE TRABALHO 90 BAR
VAZÃO MÁX.: 430 L/H
PESO: 7 KG
 NÚMERO DE REF. **RE02 011 4507**

RE 80 LAVADORAS



É uma grande aliada à limpeza doméstica, graças ao seu baixo peso e facilidade no transporte - com rodas e alça. O robusto cabeçote da bomba em alumínio é capaz de fornecer pressão máxima de até 120 bar (dependendo da voltagem), ideal para limpezas domésticas de forma eficaz e completa.

127V / 60 HZ
PRESSÃO DE TRABALHO 70 BAR
VAZÃO MÁX.: 450 L/H
PESO: 7,5 KG
 NÚMERO DE REF. **RE02 011 4513**

220V / 60 HZ
PRESSÃO DE TRABALHO 90 BAR
VAZÃO MÁX.: 430 L/H
PESO: 7,5 KG
 NÚMERO DE REF. **RE02 011 4514**

RE 90.0 LAVADORAS



Lavadora leve e prática para uso ocasional. Com três tipos de bicos: leque, turbo e detergente, e mangueira com 6m. Motor universal, espaço para armazenamento dos bicos e tubo de detergente.

127V / 60 HZ
PRESSÃO DE TRABALHO 72 BAR
VAZÃO MÁX.: 450 L/H
PESO: 8 KG
 NÚMERO DE REF. **RE02 011 4519**

220V / 60 HZ
PRESSÃO DE TRABALHO 100 BAR
VAZÃO MÁX.: 440 L/H
PESO: 8 KG
 NÚMERO DE REF. **RE02 011 4539**



RE 90 PLUS LAVADORAS



Lavadora de uso doméstico, possui um carretel para enrolar os 6 m da mangueira de alta pressão conectada permanentemente na máquina e locais para armazenagem dos bicos. Possui a maior vazão do segmento de lavadoras domésticas.

127V / 60 HZ
PRESSÃO DE TRABALHO 72 BAR
VAZÃO MÁX.: 450 L/H
PESO: 9 KG

NÚMERO DE REF. **RE02 011 4525**

220V / 60 HZ
PRESSÃO DE TRABALHO 100 BAR
VAZÃO MÁX.: 440 L/H
PESO: 9 KG
NÚMERO DE REF. **RE02 011 4528**



RE 100 LAVADORAS



Lavadora de alta pressão compacta e potente. Proporciona alto desempenho para usuários domésticos, facilitando a remoção de diversos tipos de sujeiras. Um produto robusto, com design ergonômico e fabricado no Brasil.

127 V / 60 HZ
PRESSÃO DE TRABALHO 95 BAR
VAZÃO MÁX.: 440 L/H
PESO: 16,4

NÚMERO DE REF. **4950 011 4504**

220 V / 60 HZ
PRESSÃO DE TRABALHO 100 BAR
VAZÃO MÁX.: 510 L/H
PESO: 16,4
NÚMERO DE REF. **4950 011 4505**



RE 110 LAVADORAS



Lavadora de alta pressão para uso mais frequente nas atividades domésticas, tem motor de indução para maior durabilidade. Espaço para armazenar os bicos e o frasco de detergente tornam essa lavadora uma grande aliada nas tarefas mais difíceis.

127V / 60 HZ
PRESSÃO DE TRABALHO 84 BAR
VAZÃO MÁX.: 440 L/H
PESO: 17,6 KG

NÚMERO DE REF. **4950 011 4527**

220V / 60 HZ
PRESSÃO DE TRABALHO 100 BAR
VAZÃO MÁX.: 510 L/H
PESO: 17,6 KG
NÚMERO DE REF. **4950 011 4528**



LAVADORAS DE ALTA PRESSÃO PROFISSIONAIS

- Para empresas de jardinagem, prefeituras, prestadores de serviço, lavagem de veículos e construção civil
- Uso diário e para locais com sujeiras de difícil remoção
- Excelente ergonomia



RE 143 LAVADORAS



Potente e compacta. Essa lavadora profissional possui suportes para as lanças e espaço para recipiente do detergente. Sua alça de transporte é retrátil, tornando menor o espaço para armazenamento. Já os bicos possuem um sistema de engate rápido que facilita a troca. Ideal para limpeza de maquinários agrícolas, caminhões e grandes áreas.

220V / 60 HZ
PRESSÃO DE TRABALHO 122 BAR
VAZÃO MÁX.: 700 L/H
PESO: 26,4 KG
 NÚMERO DE REF. **4768 012 4514**



RE 145 LAVADORAS



Lavadora profissional com excelente custo-benefício para quem busca alta performance de limpeza com alta vazão de água. Robusta e com alta qualidade dos materiais utilizados.

127V / 60 HZ
PRESSÃO DE TRABALHO 95 BAR
VAZÃO MÁX.: 440 L/H
PESO: 18,5 KG
 NÚMERO DE REF. **4950 011 4591**

220V / 60 HZ
PRESSÃO DE TRABALHO 110 BAR
VAZÃO MÁX.: 580 L/H
PESO: 19,7 KG
 NÚMERO DE REF. **4950 011 4592**

Você encontrará todos os acessórios correspondentes na página ao lado.



RE 150

LAVADORAS



Desenvolvida para profissionais exigentes, possui alta capacidade de limpeza devido à combinação de pressão e vazão, tornando a máquina ideal para diversas atividades, como: limpeza de estábulos, veículos e grandes áreas.

PRESSÃO DE TRABALHO 130 BAR
VAZÃO MÁX.: 600 L/H
PESO: 30 KG
 NÚMERO DE REF. **RE01 011 4503**



RE 232

LAVADORAS



Lavadora profissional, tem o cabeçote da bomba feito em latão, o que confere maior resistência e durabilidade, pistões em aço inoxidável, mangueira para sucção de detergente e uma chave seletora para dosagem do detergente. Ideal para profissionais com uso intensivo.

PRESSÃO DE TRABALHO 135 BAR
VAZÃO MÁX.: 610 L/H
PESO: 37 KG
 NÚMERO DE REF. **4788 012 4506**

ACESSÓRIOS PARA LAVADORAS DE ALTA PRESSÃO RE 90 A RE 143

- Amplia a gama de aplicação
- Várias soluções para um trabalho mais fácil
- Ampliações para tarefas de limpeza especiais



LANÇA DE JATEAR ANGULAR

ACESSÓRIOS

Com comprimento de 1.080 mm, essa lança angular consegue acessar os locais ainda mais distantes e de difícil acesso.

RE 80 X - RE 150
 NÚMERO DE REF. **4910 500 1900**



EXTENSÃO DA LANÇA

ACESSÓRIOS

É possível estender o comprimento da lança de jatear em 410 mm para alcançar lugares altos.

RE 80 X - RE 150
 NÚMERO DE REF. **4910 500 0900**



DISPOSITIVO DE JATEAMENTO

ACESSÓRIOS

Esse acessório é indicado para eliminar oxidações de peças metálicas, remover tinta de paredes e sujeiras extremamente difíceis.

RE 80 X - RE 150
 NÚMERO DE REF. **4910 500 1800**



MANGUEIRA DE ASPIRAÇÃO ACESSÓRIOS

Esse acessório é muito útil quando se quer aproveitar a água da piscina ou de um reservatório de água como fonte de abastecimento da lavadora.

RE 80 X - RE 150
NÚMERO DE REF. **4910 500 0500**



JOGO DE LIMPEZA DE TUBOS 15 M ACESSÓRIOS

Para desobstruir tubulações de cano de água, calhas ou dutos de esgoto. Comprimento de 15 m.

RE 80 X - RE 150
NÚMERO DE REF. **4910 500 8000**



MANGUEIRA PLANA COM CARRETEL FIXO 12 M ACESSÓRIOS

Mangueira plana com carretel para armazenamento, é uma boa solução para quem gosta de ter tudo arrumado e sempre à mão. São 12 m de mangueira. Pode ser montada na RE 143 e na RE 110, se tiver o adaptador 4900 790 5400.

NÚMERO DE REF. **4910 500 8600**



ESCOVA ROTATIVA ACESSÓRIOS

Permite ajustar o ângulo de trabalho para melhorar seu uso. Indicada para limpeza de vidros, paredes e pisos.

RE 80 X - RE 150
NÚMERO DE REF. **4910 500 5900**



KIT DE LIMPEZA VEICULAR ACESSÓRIOS

O acessório ideal para realizar uma limpeza completa em veículos, alcançando até as áreas mais difíceis.

RE 80 X - RE 150
NÚMERO DE REF. **4910 500 6101**



DISPOSITIVO PARA LIMPEZA DE SUPERFÍCIE RA 110 ACESSÓRIOS

Para limpeza tanto de pisos como de paredes, essa limpadora de superfícies tem bicos giratórios que maximizam o poder de limpeza e evitam respingos indesejados.

RE 80 X - RE 150
NÚMERO DE REF. **4910 500 3901**



BICO DE ESPUMA ACESSÓRIOS

Aumenta o poder de limpeza da lavadora, pois com ele é possível aplicar uma densa espuma de detergente que auxilia na limpeza da superfície. Recipiente com capacidade de 1 litro de detergente.

RE 90 - RE 150 127V **RE 145 220V - RE 150 220V**
NÚMERO DE REF. **4910 500 9600** NÚMERO DE REF. **4910 500 9601**



DETERGENTE MULTIÚSO ACESSÓRIOS

Detergente multiuso neutro, altamente concentrado e biodegradável. Indicado para limpeza de superfícies laváveis em geral. Contém uma suave fragrância que deixa o ambiente com odor agradável. Por ser concentrado, possibilita diluições conforme o nível de sujeira. Pode ser usado com todas as lavadoras. Contém 1 L.

NÚMERO DE REF. **7030 871 0000**



DETERGENTE AUTOMOTIVO ACESSÓRIOS

Detergente automotivo neutro, altamente concentrado e biodegradável. Ideal para limpeza de todas as superfícies de veículos automotores, mantendo a aparência original. Possui em sua formulação uma cera protetora que protege e deixa um brilho duradouro no veículo. Pode ser usado com todas as lavadoras. Contém 1 L.

NÚMERO DE REF. **7030 871 0001**



ESCOVA DE LIMPEZA ACESSÓRIOS

O acessório perfeito para a limpeza de barcos, veículos e móveis de jardim. Ela limpa toda a sujeira com suas cerdas e ainda conta com um rodo que auxilia na secagem.

RE 80 X - RE 150
NÚMERO DE REF. **4910 500 6000**

ACESSÓRIOS PARA A LAVADORA DE ALTA PRESSÃO RE 232

- Otimiza e amplia a utilização da lavadora
- Grande gama de acessórios para atender aos profissionais mais exigentes



BICO TURBO W11 040 ACESSÓRIOS

Caso seja necessário substituir o bico rotor que acompanha a lavadora, basta solicitar essa peça separadamente.

NÚMERO DE REF. **4900 500 1641**



MANGUEIRAS DE ALTA PRESSÃO ACESSÓRIOS

Caso seja necessário aumentar o comprimento da mangueira, existem duas medidas: 10 e 20 m.

COMPRIMENTO **10 M**

NÚMERO DE REF. **4925 500 0840**

COMPRIMENTO **20 M**

NÚMERO DE REF. **4925 500 0841**



BICO DE ESPUMA ACESSÓRIOS

Aumenta o poder de limpeza da lavadora, pois com ele é possível aplicar uma densa espuma de detergente que auxilia na limpeza da superfície. Recipiente com capacidade de 1 litro de detergente.

NÚMERO DE REF. **4925 500 9600**



ESCOVA ROTATIVA ACESSÓRIOS

Escova rotativa com cerdas naturais, possui um fácil ajuste do ângulo de trabalho. Seu engate e desengate é muito simples e fácil.

NÚMERO DE REF. **4925 500 5900**



BICO DO ROTOR COM LANÇA DE JATEAR 040 ACESSÓRIOS

NÚMERO DE REF. **4925 500 8304**



FILTRO DE ÁGUA ACESSÓRIOS

Protege a bomba contra sujeira desde a alimentação de água.

NÚMERO DE REF. **4900 500 5401**

| Número de referência | | Tensão de rede e frequência (V/Hz) | Pressão de trabalho (bar) | Pressão máxima (bar) ^a | Vazão máxima de água(l/h) | Peso (kg) |
|---|---------------|------------------------------------|---------------------------|-----------------------------------|---------------------------|-----------|
| LAVADORAS DE ALTA PRESSÃO DE USO DOMÉSTICO | | | | | | |
| RE 80 X (127V) | RE02 011 4506 | 127 / 60 | 70 | 100 | 450 | 7 |
| RE 80 X (220V) | RE02 011 4507 | 220 / 60 | 90 | 120 | 430 | 7 |
| RE 80 (127V) | RE02 011 4513 | 127 / 60 | 70 | 100 | 450 | 7,5 |
| RE 80 (220V) | RE02 011 4514 | 220 / 60 | 90 | 120 | 430 | 7,5 |
| RE 90.0 (127V) | RE02 011 4519 | 127 / 60 | 72 | 100 | 450 | 8 |
| RE 90.0 (220V) | RE02 011 4539 | 220 / 60 | 100 | 130 | 440 | 8 |
| RE 90 PLUS (127V) | RE02 011 4525 | 127 / 60 | 72 | 100 | 450 | 8 |
| RE 90 PLUS (220V) | RE02 011 4528 | 220 / 60 | 100 | 130 | 440 | 8 |
| RE 100 (127V) | 4950 011 4504 | 127 / 60 | 95 | 130 | 440 | 16,4 |
| RE 100 (220V) | 4950 011 4505 | 220 / 60 | 100 | 140 | 510 | 16,4 |
| RE 110 (127V) | 4950 011 4527 | 127 / 60 | 84 | 100 | 440 | 17,6 |
| RE 110 (220V) | 4950 011 4528 | 220 / 60 | 100 | 120 | 510 | 17,6 |
| LAVADORAS DE ALTA PRESSÃO DE USO PROFISSIONAL | | | | | | |
| RE 143 (220V) | 4768 012 4514 | 220 / 60 | 122 | 150 | 700 | 26,4 |
| RE 145 (127V) | 4950 011 4591 | 127 / 60 | 95 | 130 | 440 | 18,5 |
| RE 145 (220V) | 4950 011 4592 | 220 / 60 | 110 | 160 | 580 | 19,7 |
| RE 150 (220V) | RE01 011 4503 | 220 / 60 | 130 | 180 | 600 | 30 |
| RE 232 (220V) | 4788 012 4506 | 220 / 60 | 135 | 200 | 610 | 37 |

● De série
○ Opcional (acessórios)



| Potência (kW) | Potência sonora ^b (dB) | Comprimento da mangueira (m) | Comprimento do cabo elétrico (m) | Depósito de detergente transparente | Material do cabeçote da bomba | Suporte para mangueira têxtil plana | Acoplamento rápido entre a mangueira de alta pressão e a pistola | Acoplamento antitorção na pistola | Bico turbo / Bico leque |
|---------------|-----------------------------------|------------------------------|----------------------------------|-------------------------------------|-------------------------------|-------------------------------------|--|-----------------------------------|-------------------------|
| 1.5 | 91 | 5 | 5 | ● | Alumínio | - | ● | ● | ●/● |
| 1.7 | 91 | 5 | 5 | ● | Alumínio | - | ● | ● | ●/● |
| 1.5 | 91 | 5 | 5 | ● | Alumínio | - | ● | ● | ●/● |
| 1.7 | 91 | 5 | 5 | ● | Alumínio | - | ● | ● | ●/● |
| 1.5 | 89 | 6 | 5 | ● | Alumínio | - | ● | ● | ●/● |
| 2.1 | 89 | 6 | 5 | ● | Alumínio | - | ● | ● | ●/● |
| 1.5 | 89 | 6 | 5 | ● | Alumínio | - | ● | ● | ●/● |
| 2.1 | 89 | 6 | 5 | ● | Alumínio | - | ● | ● | ●/● |
| 1,6 | 81 | 7 | 5 | ● | Alumínio | O | ● | ● | ●/● |
| 1,7 | 81 | 7 | 5 | ● | Alumínio | O | ● | ● | ●/● |
| 1.6 | 81 | 7 | 5 | ● | Alumínio | O | ● | ● | ●/● |
| 1.7 | 81 | 7 | 5 | ● | Alumínio | O | ● | ● | ●/● |
| 2.9 | 75,6 | 9 | 5 | ● | Latão | ● | ● | ● | ●/● |
| 1.6 | 80 | 8 | 5 | - | Latão | - | ● | ● | O/● |
| 2.3 | 80 | 8 | 5 | - | Latão | - | ● | ● | O/● |
| 2.8 | 85 | 9 | 5 | ● | Latão | ● | ● | ● | ●/● |
| 3.1 | 75,7 | 10 | 5 | - | Latão | - | - | - | ●/● |







SOLUÇÕES VERSÁTEIS PARA DIFERENTES APLICAÇÕES.

Os pulverizadores STIHL possuem características exclusivas que permitem realizar a pulverização com facilidade e de forma econômica, de acordo com a necessidade de aplicação.

181 — PULVERIZADORES

**185 — PULVERIZADORES E
ACESSÓRIOS**

1 CONVERSÃO
FÁCIL

2 ENCHIMENTO
FÁCIL E RÁPIDO

4 PRÁTICO
CONTROLE
DO MOTOR

3 DOSAGEM
PRECISA



LEIA O QR CODE AO
LADO COM A CÂMERA
DO SEU CELULAR E
**SAIBA MAIS SOBRE
ESTE PRODUTO.**

PULVERIZADORES

TECNOLOGIA

01 RÁPIDA CONVERSÃO

O SR 450 pode ser facilmente transformado de pulverizador de líquido para pó, sem a necessidade de ferramentas especiais.

CONFORTO

02 DEPÓSITO COM AMPLA ABERTURA DE ABASTECIMENTO

A grande abertura permite um abastecimento rápido e sem desperdícios.

03 SISTEMA DE DOSAGEM DE GRANULADOS COM ALAVANCA PRÁTICA

A alavanca de dosagem do SR 450 para aplicar granulados encontra-se logo abaixo do manípulo de comando. De fácil acesso, é possível não só abrir e fechar o fluxo de pó, como também regular progressivamente a taxa de aplicação do produto.

04 CABO MULTIFUNCIONAL

Todos os elementos de comando para controle do motor e para a válvula de regulação de pulverização estão integrados no cabo de manejo. Dessa maneira, além de controlar a aceleração, é possível ligar/desligar confortavelmente e sem perdas na aplicação de pulverização.



Nem todos os produtos estão equipados com os recursos listados. Somente os recursos mais importantes são descritos nesta página. Para mais explicações e informações, consulte a página seguinte e posteriores ou online no endereço www.stihl.com.br.

PULVERIZADORES, ATOMIZADORES E ACESSÓRIOS

- Para agricultores, fruticultores e viticultores
- Para a aplicação de líquidos, granulados e sementes
- Ergonômico e de manuseamento fácil
- Excelente para culturas com dificuldade de acesso de máquinas de grande porte



SR 420 PULVERIZADORES



Potente e versátil, pode aplicar produtos fitossanitários, granulados, pó e até sementes. Além disso, pode ser usado como soprador para limpeza de grandes áreas. Pode ser equipado com bicos ULV, que o tornam um atomizador, produzindo gotas ainda menores. Outro acessório interessante é a bomba de pressão, que permite que o pulverizador seja usado em qualquer posição. Com o kit de polvilhamento, pode trabalhar com pó e grãos.

POTÊNCIA DE 2,6 KW
VOLUME DO RECIPIENTE DE PRODUTO
QUÍMICO: 13 LITROS
PESO: 11,1 KG^a
 NÚMERO DE REF. **4203 200 0009**



SR 430 PULVERIZADORES



O pulverizador STIHL SR 430 é potente, com grande velocidade de expulsão de ar e alcance. Conta com diferentes ajustes de vazão que permitem pulverizar uma área maior em menos tempo e com menor esforço. Ideal para combater os focos da dengue e aplicar inseticidas agrícolas em terrenos íngremes e acidentados e em áreas que não comportam equipamentos de grande porte, assegurando um tratamento eficaz em grandes áreas. Também pode utilizar os bicos ULV, que o tornam um atomizador potente.

POTÊNCIA DE 2,9 KW
VOLUME DO RECIPIENTE DE PRODUTO
QUÍMICO: 14 LITROS
PESO: 12,2 KG^a
 NÚMERO DE REF. **4244 200 0000**



SR 450 PULVERIZADORES



Pulverizador de líquidos, pode ser facilmente convertido em pulverizador de sólidos sem necessidade de kit adicional. Também pode utilizar o kit de bicos ULV para atomizar as gotas.

POTÊNCIA DE 2,9 KW
VOLUME DO RECIPIENTE DE PRODUTO
QUÍMICO: 14 LITROS
PESO: 12,8 KG^a
 NÚMERO DE REF. **4244 200 0001**

Os combustíveis e lubrificantes adequados são referidos a partir da página 212.

^a Peso sem combustível, completo





CONJUNTO DE BOMBA DE PRESSÃO ACESSÓRIOS

Com o kit conjunto de bomba de pressão, é possível utilizar o pulverizador em qualquer posição. Acompanha bicos ULV.

PARA SR 430, SR 450
NÚMERO DE REF. **4244 007 1004**



CINTA PARA QUADRIL ACESSÓRIOS

Distribui a carga pela cintura e pelos ombros, proporcionando um conforto de transporte ideal. Para: SR 420, SR 430 e SR 450.

NÚMERO DE REF. **4203 710 9102**



CONSELHO PROFISSIONAL STIHL:

O pulverizador é ótimo para trabalhar em culturas médias, como plantas jovens, legumes, plantas ornamentais, arbustos baixos e árvores pequenas. Pode ser feita uma aplicação precisa, e as plantas vizinhas não serão afetadas. Culturas de grande porte, como pomares e cafezais, utilizam os atomizadores.



KIT DE POLVILHAMENTO E SISTEMA DE DISTRIBUIÇÃO ACESSÓRIOS

SR 420
NÚMERO DE REF. **4203 007 1013**



JOGO DE BICO ULV ACESSÓRIOS

Bicos ULV para pulverizar em gotas extremamente finas.

NÚMERO DE REF. **4244 007 1022**

Número de referência

| PULVERIZADORES | | Cilindrada (cm ³) | Capacidade do depósito (l) | Peso (kg) ^a | Tecnologia de motor STIHL | Volume de ar (m ³ /h) ^b | Distância pulverização horizontal (m) | Distância de pulverização vertical (m) | Sistema antivibratório STIHL | STIHL ElastoStart | Sistema de filtros de ar de longa duração | Pulverização de granulados | Cabo multifuncional |
|----------------|----------------------|-------------------------------|----------------------------|------------------------|---------------------------|---|---------------------------------------|--|------------------------------|-------------------|---|----------------------------|---------------------|
| SR 420 | 4203 200 0011 | 56,5 | 13 | 11,1 | 2T | 750 | 12,0 | 11,5 | ● | ● | ● | ○ | ● |
| SR 430 | 4244 200 0000 | 63,3 | 14 | 12,2 | 2-MIX | 920 | 14,5 | 13 | ● | ● | ● | - | ● |
| SR 450 | 4244 200 0001 | 63,3 | 14 | 12,8 | 2-MIX | 920 | 14,5 | 13 | ● | ● | ● | ● | ● |

● De série

^a Peso sem combustível, completo

^b Sem dispositivo de sopro

Obs.: Para a utilização de equipamentos de pulverização é necessário conhecer a legislação nacional em vigor

PULVERIZADORES E ACESSÓRIOS

- Ideais para casas, espaços verdes e áreas de cultivo médias
- Para cuidar das plantas individualmente e aplicar fitossanitários ou adubos líquidos com precisão
- Vasta gama de acessórios para todas as necessidades



SG 11 PULVERIZADORES



1,5 l, 0,41 kg. Pulverizador manual para pequenos trabalhos de pulverização de fitossanitários líquidos. Bomba eficaz e de fácil utilização para um trabalho confortável. Equipado de série com bico cônico.

NÚMERO DE REF. **4255 019 4914**



SG 31 PULVERIZADORES



5,0 l, 1,3 kg. Pulverizador manual com grande abertura de enchimento e pistola ergonômica, que facilitam a utilização do produto. Acompanha bico cônico e bico chato, ideais para aplicação de fitossanitários e fertilizantes líquidos.

NÚMERO DE REF. **4255 019 4932**



SG 20 PULVERIZADORES



18,0 l, 5,2 kg. Robusto pulverizador costal com bomba de pressurização externa, que mantém a pressão por mais tempo, reduzindo a quantidade de movimentos necessários. Para uma pulverização manual precisa e profissional de produtos fitossanitários e fertilizantes em áreas como viveiros, pomares, lavouras e jardins.

NÚMERO DE REF. **4247 019 4900**













SG 71 PULVERIZADORES













18,0 l, 4,8 kg. Pulverizador costal para aplicações profissionais de produtos fitossanitários e fertilizantes. Para maior conforto do usuário, a alavanca da bomba pode ser colocada do lado direito ou esquerdo. A qualidade da estrutura traseira e das alças possibilita transporte confortável.

NÚMERO DE REF. **4255 019 4973**



| | Número de referência | Adequado para pulverizador | Ângulo de pulverização ^a | Material | Pressão de pulverização constante (bar) | Utilização |
|--|----------------------|----------------------------|---|----------|---|---|
| ACESSÓRIOS PARA PULVERIZADORES | | | | | | |
| EXTENSÃO DA LANÇA  | 4255 500 0301 | SG 11 (comprimento 20 cm) | — | Plástico | — | Tubo de prolongamento para SG 11. Equipado com bico de jato plano. Para tratar plantas de difícil acesso. |
| EXTENSÃO DA LANÇA 500 MM  | 4247 500 0300 | SG 20 (comprimento 50 cm) | — | Plástico | — | Para pulverizar árvores a maior distância, evitando o contato com o líquido pulverizado. |
| EXTENSÃO DA LANÇA 400 MM  | 4255 500 0300 | SG 71 | — | Latão | — | Para pulverizar árvores a maior distância, evitando o contato com o líquido pulverizado. |
| LANÇA TELESCÓPICA  | 4247 500 2100 | SG 20 | — | Plástico | — | A lança de pulverização extensível para o pulverizador SG 20 da STIHL aumenta o alcance de trabalho durante a pulverização. |
| LANÇA TELESCÓPICA  | 4255 500 0900 | SG 31 e SG 71 | — | Plástico | — | Extensível, aumenta continuamente a área de trabalho até 90 cm. |
| PROTEÇÃO CONTRA RESPINGOS  | 4247 500 5801 | SG 20 | 80°  | Plástico | — | A proteção de pulverização concentra o jato e reduz a possibilidade de desvios do líquido pulverizado. |
| PROTEÇÃO DE PULVERIZAÇÃO  | 4255 500 5800 | SG 31 e SG 71 | 80°  | Plástico | — | Minimiza a área de incidência do vento, o que permite reduzir a dispersão de produto. Evita o contato do líquido pulverizado com as plantas vizinhas. |
| BICO DO GARFO  | 4255 500 8500 | SG 71 | 85°  | Plástico | — | Ideal para pulverizar superfícies maiores ou dois arbustos em simultâneo. Direção dos bicos ajustável individualmente. |











^a Encontre mais informação no glossário da página 239.

| | Número de referência | Adequado para pulverizador | Ângulo de pulverização ^a | Material | Pressão de pulverização constante (bar) | Utilização |
|--|----------------------|----------------------------|---|----------|---|---|
| ACESSÓRIOS PARA PULVERIZADORES | | | | | | |
| VÁLVULA DE REGULAGEM  | 4255 500 7403 | SG 71 Cor amarela | - | Plástico | 1,0 | Mantém constante a pressão desejada (segundo cada modelo). Mediante a pressão constante, reduz-se as flutuações na quantidade a espalhar e possibilita um melhor resultado de trabalho. |
| | 4255 500 7404 | SG 71 Cor vermelha | | | 1,5 | |
| | 4255 500 7405 | SG 71 Cor azul | | | 2,0 | |
| JOGO DE BICOS  | 4247 007 1005 | SG 11, SG 20 e SG 71 | - | Plástico | 2,0 | Consiste em dois bicos de jato plano e dois bicos cônicos. Os bicos de jato plano são ideais para cobrir grandes áreas. Os bicos cônicos são ótimos para plantas individuais. |
| JOGO DE BICOS  | 4255 007 1000 | SG 11, SG 20 e SG 71 |   | Plástico | 2,0 | Composto por dois bicos de jato plano para o tratamento de superfícies e dois bicos cônicos para pulverizar plantas individuais. (Para SG 71 requer um suporte de bicos.) |
| TUBO DE JATO LARGO  | 4255 500 9702 | SG 71 |  | Metálico | - | Com 3 bicos de jato plano para aplicação de fitossanitários em grandes superfícies. Graças à maior abrangência de aplicação, há um aumento no rendimento do trabalho. |
| BICO  | 4255 700 6302 | SG 31 e SG 71 |  | Metálico | 2,0 | Com o bico em latão regulável, é possível obter desde um jato cônico até um jato completo. Para uma pulverização ideal também em condições variadas ou com diversas aplicações. |
| BICO CHATO 65-0025  | 4255 502 1701 | SG 71 |  | Metálico | 2,0 | Bico de jato plano com calibre pequeno e fluxo reduzido para uma pulverização muito fina e direcionada. (Para SG 11 e SG 71 requer um suporte de bicos.) |

^a Encontre mais informação no glossário da página 239.



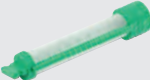

| | | Número de referência | Adequado para pulverizador | Ângulo de pulverização/ padrão de pulverização ^a | Material | Pressão de pulverização constante (bar) | Utilização |
|--|---|----------------------|----------------------------|---|----------|--|---|
| ACESSÓRIOS PARA PULVERIZADORES | | | | | | | |
| BICO 2,5 MM |  | 4255 700 6303 | SG 71 |  | Metálico | 2,0 | Bico especial com grande calibre, para fluxos elevados. Especialmente indicado para cair. |
| BICO CHATO 80-02 |  | 4255 502 1702 | SG 71 |  | Plástico | 2,0 | Ideal para aplicações em grande escala devido à grande vazão. |
| BICO CHATO 400 CC/MIN |  | 4247 502 1001 | SG 11, SG 31 |  | Plástico | 2,0 | Devido ao ângulo de 80° e à vazão, é ideal para usar em grandes áreas. |
| BICO |  | 4255 700 6304 | SG 71 |  | Metálico | 2,0 | Bico cônico com fluxo reduzido. Ideal para uma dosagem de precisão. |
| SUPORTE DE BICOS |  | 4255 500 2800 | SG 11, SG 31 e SG 71 | - | Plástico | - | Necessário para poder montar o bico de jato plano no equipamento. |
| FILTRO FINO 100 PARA VÁLVULA DE FECHO |  | 4255 502 0701 | SG 71 | - | Plástico | - | Filtro fino para a válvula de fecho. Evita que os bicos com fluxo reduzido fiquem entupidos. |
| SUPORTE DE BICOS |  | 4247 500 7500 | SG 20 | - | - | - | Minimiza a área de incidência do vento, o que permite reduzir a dispersão de produto. Evita o contato do líquido pulverizado com as plantas vizinhas. |

| Número de referência | | Adequado para pulverizador | Ângulo de pulverização/ padrão de pulverização ^a | Material | Pressão de pulverização constante (bar) | Utilização |
|--------------------------------|---------------|----------------------------|--|----------|--|--|
| ACESSÓRIOS PARA PULVERIZADORES | | | | | | |
| MANÔMETRO | 4247 510 4000 | SG 20 | - | | 0 - 7 | Através do controle de pressão, podemos assegurar uma aplicação mais uniforme. |

| Número de referência | | Capacidade do depósito (l) | Peso (kg) ^b | Manômetro |
|-----------------------------|---------------|----------------------------|------------------------|-----------|
| PULVERIZADORES ^c | | | | |
| SG 11 | 4255 019 4914 | 1,5 | 0,41 | - |
| SG 20 | 4255 019 4932 | 18,0 | 5,2 | O |
| SG 31 | 4255 019 4972 | 5,0 | 1,3 | - |
| SG 71 | 4247 019 4900 | 18,0 | 4,8 | O |

● De série
○ Opcional

^b Peso sem conteúdo

^c Para a utilização de equipamentos de pulverização é necessário ter em conta a legislação nacional em vigor







POTÊNCIA E EFICIÊNCIA PARA CORTES PRECISOS.

Os cortadores a disco são robustos, ergonômicos e fáceis de operar. Contam com discos opcionais que possibilitam o corte de diversas superfícies com precisão e rapidez.

193 — CORTADORES A DISCO

194 - Cortadores a disco a combustão e a bateria
196 - Acessórios para cortador a disco
200 - Discos de corte

205 — PERFURADORES DE SOLO E ACESSÓRIOS

208 — PERFURADORES DE MADEIRA E SOLO



LEIA O QR CODE AO
LADO COM A CÂMERA
DO SEU CELULAR E
**SAIBA MAIS SOBRE
ESTE PRODUTO.**

CORTADORES A DISCO A COMBUSTÃO E A BATERIA

TECNOLOGIA

01 SISTEMA DE FILTRO DE AR DE LONGA DURAÇÃO COM SEPARAÇÃO PRÉVIA POR CICLONE

Intervalo longo de limpeza do filtro de ar. Vida útil até 1 ano (dependendo das condições de trabalho).

02 SISTEMA ANTIVIBRATÓRIO STIHL

Pontos de amortecimento reduzem a transmissão das vibrações para mãos e braços, permitindo um trabalho menos desgastante.

03 LIGAÇÃO DE ÁGUA

A conexão é facilmente ligada. A água no disco de corte é alimentada no corte molhado, dessa forma a poeira produzida pelos cortes é aglomerada com a umidade.

CONFORTO

04 TAMPA DE COMBUSTÍVEL

Uma tampa especial que permite abrir e fechar o depósito sem necessidade de ferramentas adicionais.

05 PROTETOR DE MAGNÉSIO

O protetor do disco em magnésio fundido é muito leve. A regulagem do protetor e a alimentação de água apresentam um design ergonômico.



Nem todos os produtos estão equipados com os recursos listados. Somente os recursos mais importantes são descritos nesta página. Para mais explicações e informações, consulte a partir da página 188 e posteriores ou online no endereço www.stihl.com.br.



CORTADORES A DISCO A COMBUSTÃO E A BATERIA

- Equipamentos portáteis
- Para profissionais da área de construção
- Equipamentos a combustão para cortar concreto armado, pedra, asfalto, tijolo e tubos
- Produtos a bateria para cortar placas, tijolos e estruturas de aço



TSA 230

CORTADORES A DISCO



Cortador de pedra e ferro a bateria com disco de corte de 230 mm. Para trabalhos em ambientes externos e internos, profundidade de corte até 70 mm, com válvula de esfera para ligação de água quando necessário nos cortes, correia de transmissão sem necessidade de manutenção, peso de 3,9 kg^b. TSA 230 sem bateria e carregador.

NÚMERO DE REF. **4864 011 6600**



TS 420

CORTADORES A DISCO



66,7 cm³, 3,2 kW/4,4 cv, 9,7 kg^a. Cortador a disco utilizado em atividades de construção civil. Disco de corte de 350 mm, podendo atingir a profundidade de até 125 mm. Sistema antivibratório STIHL garante conforto durante as tarefas. O filtro de ar de longa duração oferece maior durabilidade ao equipamento. Motor com tecnologia 2-MIX gera economia e menor emissão de gases para a atmosfera.

NÚMERO DE REF. **4238 200 0020**



TS 800

CORTADORES A DISCO



98,5 cm³, 5,0 kW / 6,8 cv, 12,7 kg^a. Cortador de ferro e pedra para discos de 400 mm. Atinge uma profundidade de corte de 145 mm e tem peso reduzido devido à proteção em magnésio. Também adequado para realização de cortes sobre o carro de guia FW 20. Equipado com válvula de descompressão, sistema STIHL ElastoStart, para um arranque fácil, e um sistema de filtro de ar de longa duração, que gera uma longa vida útil ao equipamento. Motor 2-MIX econômico e com baixa emissão de poluentes.

NÚMERO DE REF. **4224 200 0024**



ACESSÓRIOS PARA CORTADORES A DISCO

- Para facilitar o trabalho
- Carro de guia para cortes precisos e com limitador de profundidade
- Montagem e desmontagem fácil do cortador de disco no carro de guia sem ferramentas



CARRO DE GUIA FW 20 ACESSÓRIOS

Próprio para longos cortes em terrenos planos. Com possibilidade de ajustar a profundidade do corte através do limitador de profundidade, com recipiente de água integrado para refrigeração do corte.

NÚMERO DE REF. **4515 011 3501**

FW 20 PARA TS 420

Nº DE REF. **4224 200 0038**

FW 20 PARA TS 800

NÚMERO DE REF. **4224 200 0039**



NÚMERO DE REF. **4224 710 1403**



JOGO DE CONVERSÃO PARA MONTAGEM ACESSÓRIOS

PARA O CARRO DE GUIA FW 20.

PARA TS 420

NÚMERO DE REF. **4250 790 0700**

PARA TS 700, TS 800

NÚMERO DE REF. **4224 790 0705**



RECIPIENTE PARA ÁGUA ACESSÓRIOS

13 L. PARA O CARRO DE GUIA FW 20.

NÚMERO DE REF. **4224 007 1018**



RECIPIENTE PARA ÁGUA PRESSURIZADA ACESSÓRIOS

Para o abastecimento móvel de água de cortadores de ferro e pedra.

NÚMERO DE REF. **0000 670 6000**



INDICADOR DA DIREÇÃO DE CORTE ACESSÓRIOS

PARA O CARRO DE GUIA FW 20.

NÚMERO DE REF. **4205 007 1009**



KIT DE RODAS ACESSÓRIOS

Kit de rodas para montagem no pé dianteiro do equipamento facilita a movimentação e minimiza desgastes do operador.

Para TS 420 e TS 800.

NÚMERO DE REF. **4224 007 1014**



LIMITADOR DE PROFUNDIDADE ACESSÓRIOS

O limitador de profundidade com possibilidade de acoplamento de aspirador de pó torna o corte livre de poeira durante a utilização.

NÚMERO DE REF. **4864 690 0801**



CONSELHO PROFISSIONAL STIHL:

O carrinho FW 20 pode ser dobrado e armazenado facilmente. Uma pessoa sozinha é capaz de transportá-lo sem esforço. O dispositivo possui muitas vantagens, o que torna a máquina de corte mais versátil. Esse é o benefício de ter duas ferramentas em uma - máquina de corte e máquina de corte compacta montada sobre um carrinho.

| | Número de referência | Cilindrada (cm³) | Potência (kW/cv) | Tensão nominal (V) | Peso (kg) | Nível de pressão sonora ^a (dB(A)) | Nível de potência sonora ^a (dB(A)) |
|--|----------------------|------------------|------------------|--------------------|-----------|--|---|
| CORTAI CORTADORES A DISCO A COMBUSTÃO ^c | | | | | | | |
| TS 420 | | | | | | | |
| TS 800 | | | | | | | |
| CORTAI | | | | | | | |
| TSA 23 | | | | | | | |

● De série

○ Opcional (acessórios)

^a K-valor pela Directiva 2006/42/EG = 2,0 dB(A)

^b K-valor pela Directiva 2006/42/EG = 2 m/s²

^c Com disco de resina sintética



| Valor de vibração à esquerda/direita ^b (m/s ²) | Tecnologia de motorização (Z-MIX/4-MIX) | Comprimento total (cm) | Disco (mm) | Profundidade máx. de corte (mm) | Válvula de decompressão | Sistema antivibratório STIHL | STIHL ElastoStart | Ligação de água | Cabo de arranque resistente ao desgaste | Proteção de magnésio |
|---|---|------------------------|------------|---------------------------------|-------------------------|------------------------------|-------------------|-----------------|---|----------------------|
| 3,9/3,9 | 2-MIX | 72,5 | 350 | 125 | ● | ● | ○ | ● | ● | ● |
| 6,5/3,9 | 2-MIX | 89,0 | 400 | 145 | ● | ● | ● | ● | ○ | ● |
| 3,5/3,5 | Bateria | 55,0 | 230 | 70 | - | - | - | ● | - | ● |

^d Peso sem combustível e disco

^e Peso sem bateria e disco

^f Medição segundo ISO 19432

^g Medição com disco em corte segundo EN 60745-2-22





DISCOS DE CORTE

- Discos de diamante e discos de resina sintética para cortadores de ferro e pedra, destinados ao corte de pedra natural, asfalto, aço e concreto
- Idealmente concebidos para cortadores de ferro e pedra STIHL
- Longa vida útil e elevado rendimento de corte



AÇO

DISCOS DE RESINA SINTÉTICA

Para o corte de aço e perfis de metal.



ASFALTO/TUBOS DE FUNDIÇÃO DÚCTIL

DISCOS DE RESINA SINTÉTICA

Disco de corte para trabalhos em estradas e, especialmente, para corte de tubos de ferro fundido dúctil.



PEDRA

DISCOS DE RESINA SINTÉTICA

Disco de corte para aplicações em pedra e blocos arenosos.

Número de referência

Diâmetro (mm)

| DISCOS DE RESINA SINTÉTICA | | | |
|----------------------------|------|---------------|-----|
| AÇO | K-ME | 0835 012 7000 | 230 |
| | | 0835 010 7001 | 350 |
| PEDRA | K-BA | 0835 020 7001 | 350 |
| | | 0835 020 7002 | 400 |



UNIVERSAL
DISCOS DE DIAMANTE

Para os mais diversos materiais de construção. Também para trabalhos de remoção de escombros em caso de catástrofe. Disponível em diferentes versões e para várias utilizações. Durável e rápido no corte.



CONCRETO
DISCOS DE DIAMANTE

Para cortar concreto, tijolos de barro e concreto armado.

Número de referência

Diâmetro (mm)

| DISCOS DE DIAMANTE | | | |
|---|---------------|----------------------|-----|
| UNIVERSAL  | D-BA80 | 0835 094 7013 | 350 |
| | D-BA90 | 0835 094 7014 | 400 |
| | D-SB80 | 0835 096 7005 | 350 |
| | D-SB90 | 0835 096 7006 | 400 |
| CONCRETO  | D-B10 | 0835 090 7034 | 230 |
| | | 0835 090 7052 | 350 |
| | | 0835 090 7053 | 400 |
| | DX-100 | 0835 092 7000 | 230 |



Capacidade de corte

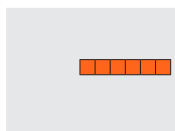
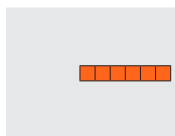
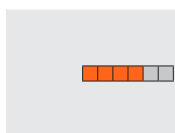

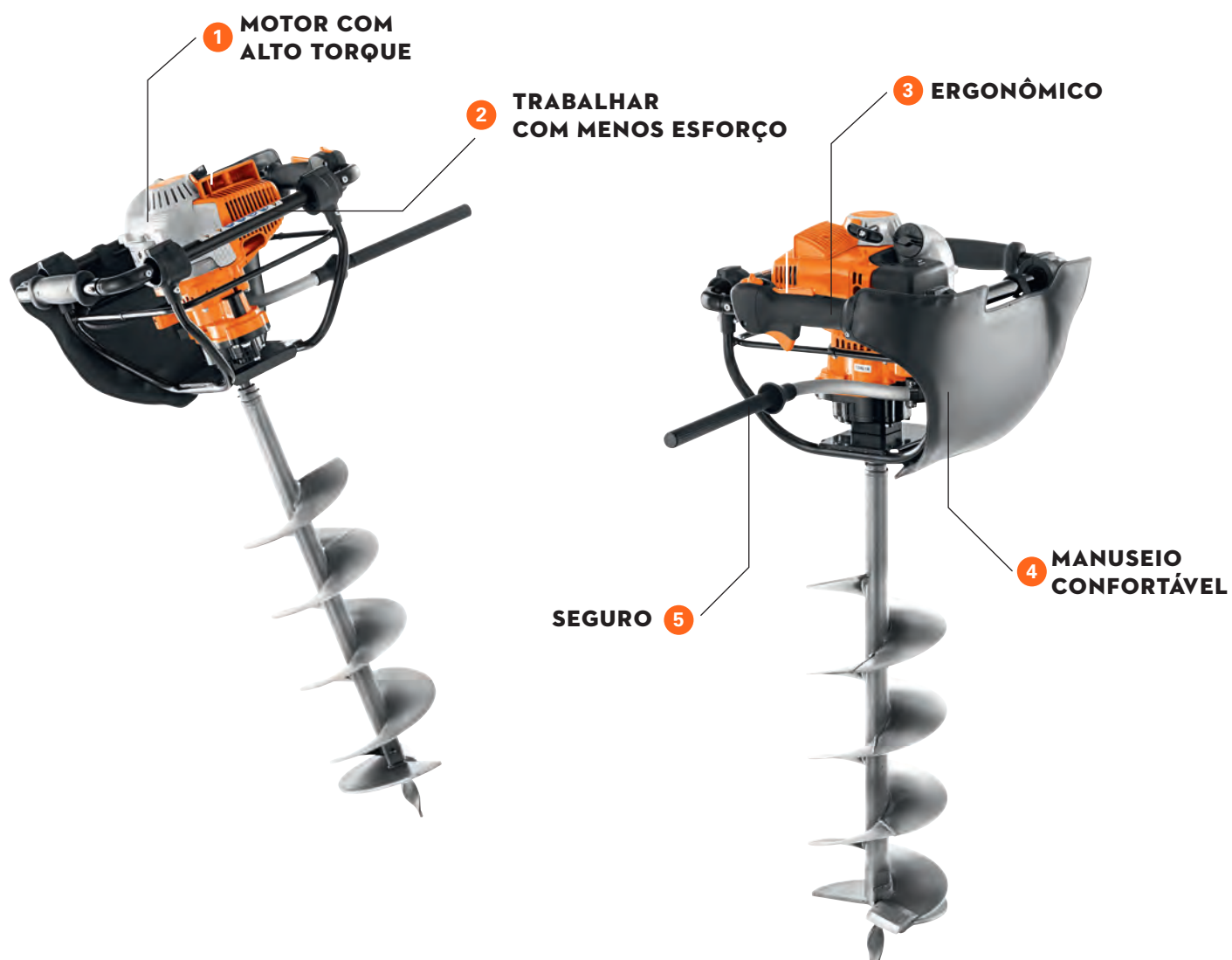

LEIA O QR CODE AO LADO COM A CÂMERA DO SEU CELULAR E **SAIBA MAIS SOBRE ESTE PRODUTO.**

PERFURADORES DE SOLO E ACESSÓRIOS

TECNOLOGIA

01 MOTOR STIHL 4-MIX®

O motor 4-MIX® da STIHL combina as vantagens do motor de dois tempos e de quatro tempos. Baixo consumo, menos emissões, não é necessário adicionar óleo no cárter. Excelente força e de fácil controle.

CONFORTO

02 ESTRUTURA DE MANUSEIO COM SISTEMA ANTIVIBRATÓRIO

Esta estrutura reduz as vibrações transmitidas pelo motor, permitindo trabalhos de longa duração com menor desgaste do operador.

03 EMPUNHADURA MULTIFUNCIONAL

Todos os elementos de controle do motor estão integrados na empunhadura com comandos unificados.

04 APOIO ALMOFADADO

O apoio almofadado tem a função de tornar o trabalho mais fácil e confortável, gerando menor desgaste ao operador.

SEGURANÇA

05 FREIO QUICKSTOP

A trava de freio da broca QuickStop STIHL funciona quando ocorre um travamento da broca no solo, gerando o movimento do equipamento contra o operador. Imediatamente a broca para de girar evitando possíveis acidentes.



Nem todos os produtos estão equipados com os recursos listados. Somente os recursos mais importantes são descritos nesta página. Para mais explicações e informações, consulte online no endereço www.stihl.com.br.

PERFURADORES E ACESSÓRIOS

- Robustos e potentes, desenvolvidos para usuários profissionais
- Para perfuração do solo, trabalhos de plantio ou coleta de amostras de solo
- Utilizados também em terrenos de difícil acesso
- Brocas e prolongadores de broca



BT 131 PERFURADORES



36,3 cm³, 1,4 kW / 1,9 cv, 10,0 kg^a. Perfurador de solo com freio QuickStop, motor 4-MIX de alto torque e baixo consumo, sistema antivibratório, empunhadura com comandos unificados, filtro de ar de alta eficiência e apoio almofadado.

NÚMERO DE REF. **4313 200 0045**



BROCAS PARA SOLOS PERFURADORES

Para todos os tipos de solo. Comprimento 695 mm.

Ø 120 mm

NÚMERO DE REF. **4404 680 2012**

Ø 200 mm

NÚMERO DE REF. **4404 680 2020**



BROCA PARA COVAS PERFURADORES

Broca especial para plantio. Comprimento 660 mm.

Ø 260 mm

NÚMERO DE REF. **4404 680 1900**



PROLONGADOR DE BROCA
PERFURADORES

Prolongamento do perfurador de solo em buracos profundos.

- Ø 250 mm
NÚMERO DE REF. 4313 680 2300
- Ø 450 mm
NÚMERO DE REF. 4311 680 2350

| Número de referência | | Cilindrada (cm ³) | Potência (kW/cv) | Peso (kg) ^a | Nível de pressão sonora ^b (dB(A)) | Nível de potência sonora ^b (dB(A)) | Valor de vibração no cabo da mão esquerda/direita ^c (m/s ²) | Motor STIHL (2-MIX/4-MIX®) | Tubos de fundição dúctil | Rotação do eixo (min ⁻¹) | Tempo de vida útil | Capacidade de corte |
|----------------------|---------------|-------------------------------|------------------|------------------------|--|---|--|----------------------------|--------------------------|--------------------------------------|--------------------|---------------------|
| PERFURADORES | | | | | | | | | | | | |
| BT 131 | 4313 200 0045 | 36,3 | 1,4 / 1,9 | 10,0 | 92 | 100 | 1,7/2,0 | 4-MIX® | 200 | ● | ● | ● |

● Apropriado

^b Na utilização do disco de corte, a aplicação no cortador a disco deve ser considerada no local

^c Não é adequado para utilização contínua

^a Peso sem broca

PERFURADORES DE MADEIRA E SOLO

- Para marceneiros, agricultores e aplicações em construções
- Para perfurar estruturas de madeira, postes e mourões
- Para cavar buracos para plantio, estacas e estruturas com fixação no solo
- Acessórios para facilitar as atividades com o produto



PERFURADOR DE MADEIRA PERFURADORES



27,2 cm³, 0,8 kW / 1,1 cv, 4,8 kg^a. Perfurador de mão com poderoso motor a gasolina para perfurar madeira. Mandril de liberação rápida com largura padrão de 13 mm. Duas marchas de perfuração, reversa e neutra.

BT 45 FURADEIRA COM BROCA

Ø 13 X 320 mm

NÚMERO DE REF. **4314 200 0022**

BT 45 FURADEIRA COM BROCA

Ø 19 X 460 mm

NÚMERO DE REF. **4314 200 0023**

BT 45 FURADEIRA COM BROCA

Ø 25 X 460 mm

NÚMERO DE REF. **4314 200 0024**



BROCA PERFURADORA DE SOLO BT 45 PERFURADORES



27,2 cm³, 0,8 kW / 1,1 cv, 4,8 kg^a. Perfuradora de mão com poderoso motor a gasolina para fazer furos de plantio. Acompanha por padrão adaptador de perfuração e cabo adicional. Duas marchas de perfuração, reversa e neutra.

BT 45 FURADEIRA COM BROCA DE PLANTIO 3"

NÚMERO DE REF. **4314 200 0018**

BT 45 FURADEIRA COM BROCA DE PLANTIO 4"

NÚMERO DE REF. **4314 200 0019**

BT 45 FURADEIRA COM BROCA DE PLANTIO 5"

NÚMERO DE REF. **4314 200 002**



BROCAS PARA MADEIRA PERFURADORES

Endurecida e lateralmente torcida em espiral com pontas.
Com conector de seis soquetes.

COMPRIMENTO 320 mm

Ø 13 mm

NÚMERO DE REF. **4314 682 5013**

COMPRIMENTO 460 mm

Ø 19 mm

NÚMERO DE REF. **4314 682 5019**

Ø 25 mm

NÚMERO DE REF. **4314 682 5025**



BROCAS PARA PERFURAÇÃO DE SOLO PERFURADORES

Cabeça intercambiável e rosca de conexão M14.

COMPRIMENTO 590 mm

Ø 3" (76 mm)

NÚMERO DE REF. **4314 680 1903**

Ø 4" (102 mm)

NÚMERO DE REF. **4314 680 1904**

Ø 5" (127 mm)

NÚMERO DE REF. **4314 680 1905**



ACESSÓRIOS PERFURADORES

Suporte para perfuração de solo.

NÚMERO DE REF. **4314 007 1001**

Mandril com aperto sem necessidade de ferramenta.

NÚMERO DE REF. **4314 007 1000**

Mandril com chave de aperto.

NÚMERO DE REF. **4314 007 1004**



| Número de referência | | Cilindrada (cm³) | Potência (kW/cv) | Peso (kg) ^a | Nível de pressão sonora ^b (dB(A)) | Nível de pressão sonora ^a (dB(A)) | Valor de vibração na mão esquerda/direita ^c (m/s²) | Velocidade do eixo na primeira marcha | Velocidade do eixo na segunda marcha (rpm) | Velocidade do eixo em reverso (rpm) |
|---|---------------|------------------|------------------|------------------------|--|--|---|---------------------------------------|--|-------------------------------------|
| PERFURADORES | | | | | | | | | | |
| BT 45 FURADEIRA COM BROCA Ø13X320 mm | 4314 200 0022 | 27.2 | 0.8 / 1.1 | 4.8 | 98 | 103 | 7.2/6.1 | 910 | 2.710 | 810 |
| BT 45 FURADEIRA COM BROCA Ø19X460 mm | 4314 200 0023 | | | | | | | | | |
| BT 45 FURADEIRA COM BROCA Ø25X460 mm | 4314 200 0024 | | | | | | | | | |
| BT 45 FURADEIRA COM BROCA DE PLANTIO 3" | 4314 200 0018 | | | | | | | | | |
| BT 45 FURADEIRA COM BROCA DE PLANTIO 4" | 4314 200 0019 | | | | | | | | | |
| BT 45 FURADEIRA COM BROCA DE PLANTIO 5" | 4314 200 0020 | | | | | | | | | |

Para combustível e lubrificantes adequados, consulte a página 212.





VERSATILIDADE PARA AUXILIAR O AGRICULTOR

A nova linha de motocultivadores da STIHL foi desenvolvida para otimizar o trabalho do agricultor no campo, oferecendo maior versatilidade para suas tarefas. Os modelos MH 610 e MH 710 são ideais para as necessidades das pequenas propriedades rurais. Confira cada detalhe dos produtos nas próximas páginas.

215 — **MOTOCULTIVADORES**

219 — **MOTOBOMBAS**



2

**BARRA
DE CONDUÇÃO
AJUSTÁVEL**

1

**MOTOR
STIHL EHC**

MOTOCULTIVADORES

TECNOLOGIA

01 MOTOR STIHL EHC
DE 4 TEMPOS

SEGURANÇA

02 BARRA DE AJUSTE DE
PROFUNDIDADE



LEIA O QR CODE AO
LADO COM A CÂMERA
DO SEU CELULAR E
**SAIBA MAIS SOBRE
ESSA LINHA DE PRODUTOS**

LINHA DE MOTOCULTIVADORES

- Manutenção prática para maior durabilidade
- Versatilidade para auxiliar no plantio
- Ideal para intensivo trabalho de preparo de solo



MH 610 MOTOCULTIVADORES

Possui alto desempenho para o preparo de solo em terrenos densos, equipado com um potente motor STIHL EHC de 4 tempos. As lâminas permitem misturar a terra com eficiência, cortando com facilidade raízes ou outro material vegetal.

POTÊNCIA (KW / HP) 4.4 KW / 6.0 HP
PESO: 61 KG
 NÚMERO DE REF. 6250 011 3930



MH 710 MOTOCULTIVADORES

É ideal para o intensivo trabalho de preparo de solo. Garante um desempenho excepcional, mesmo em terrenos mais difíceis. A barra de condução com formato ergonômico pode ser facilmente adaptada à altura do usuário e proporcionar fácil acesso aos controles do motocultivador.

POTÊNCIA (KW / HP) 5.2 KW / 7.0 HP
PESO: 100 KG
 NÚMERO DE REF. 6251 011 3930





| Número de referência | | Cilindrada (cm ³) | Potência (kW/cv) | Peso (kg) ^a | Rotação máxima do motor [rpm] | Largura máxima de trabalho (cm) | Largura reduzida de trabalho (cm) | Motor | Tipo do motor | Diâmetro da enxada (cm) | Transmissão | Tanque de combustível (l) | Pneus | Tomada de força (pto) | Luz de LED |
|----------------------|---------------|-------------------------------|------------------|------------------------|-------------------------------|---------------------------------|-----------------------------------|---------------|---------------------|-------------------------|------------------------------|---------------------------|-------|-----------------------|------------|
| MH 610 | 6250 011 3930 | 212 | 4,4 | 61 | 0000 | 80 | 56 | STIHL EHC 600 | 4 tempos a gasolina | 31 | Correia/corrente | 3,6 | 6" | - | - |
| MH 710 | 6251 011 3930 | 252 | 5,2 | 100 | 0000 | 100 | 75/52 | STIHL EHC 700 | 4 tempos a gasolina | 36 | Transmissão direta/embreagem | 3,6 | 8" | ● | ● |

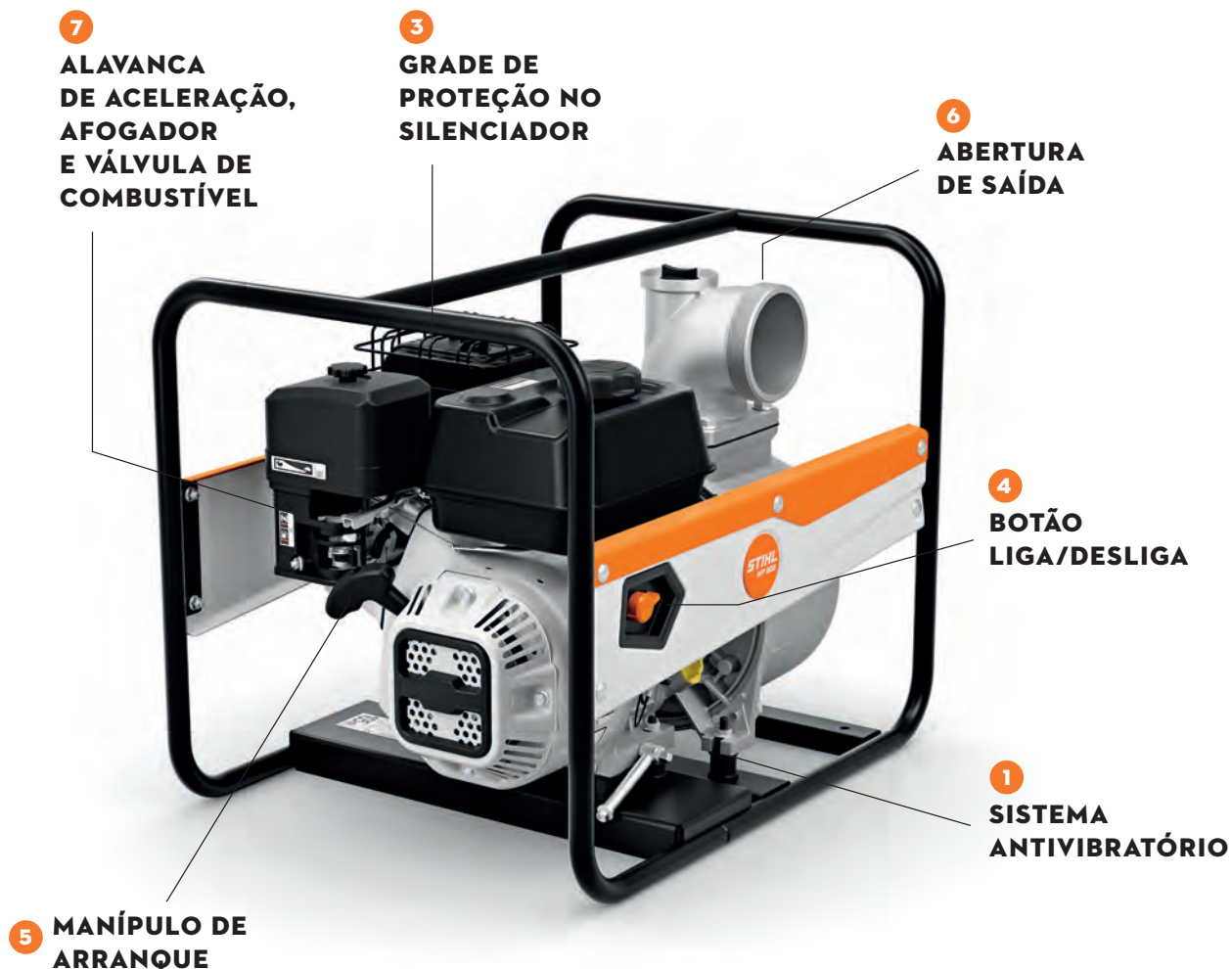

MOTOBOMBAS

TECNOLOGIA

- 01** SISTEMA ANTIVIBRATÓRIO
- 02** FILTRO DE SUÇÃO QUE IMPEDE QUE PARTÍCULAS GRANDES ENTREM NA MANGUEIRA

SEGURANÇA

- 03** GRADE DE PROTEÇÃO NO SILENCIADOR QUE OFERECE MAIOR SEGURANÇA AO OPERADOR DURANTE O TRABALHO



LEIA O QR CODE AO LADO COM A CÂMERA DO SEU CELULAR E
**SAIBA MAIS SOBRE
ESSA LINHA DE PRODUTOS**

LINHA DE MOTOBOMBAS

- Alto desempenho na transposição de água
- Todos os modelos contam com quadro de sustentação robusto, que protege o motor e a bomba
- Ideal para transferência de água de rios, lagos, poços, açudes e outros tipos de reservatórios



WP 300 MOTOBOMBAS

A motobomba STIHL WP 300 conta com um motor STIHL EHC 605 de 4 tempos a gasolina (6HP) que é capaz de transferir até 1.000 litros de água a cada 95 segundos, com uma vazão máxima de 37m³/h. Além disso, a ferramenta conta com entrada e saída de água de 2 polegadas. Peso de 26 kg.

NÚMERO DE REF. **VB03-011-2007**



WP 600 MOTOBOMBAS

A motobomba STIHL WP 600 conta com um motor STIHL EHC 605 de 4 tempos a gasolina (6HP). Este modelo tem capacidade de transferência de até 1.000 litros de água a cada 60 segundos, com uma vazão máxima de 63m³/h. E entrada e saída de água de 3 polegadas. Peso de 29 kg.

NÚMERO DE REF. **VB04-011-2007**



WP 900 MOTOBOMBAS

O modelo mais potente do portfólio STIHL, a motobomba STIHL WP 900 conta com um motor STIHL EHC 705 de 4 tempos a gasolina (7HP). Com essa motorização, sua capacidade de transferência vai até 1.000 litros de água a cada 40 segundos, com uma vazão máxima de 94m³/h. A entrada e saída de água é de 4 polegadas, o que confere mais vazão ao produto. Peso de 38 kg.

NÚMERO DE REF. **VB05-011-2007**



| Número de referência | | Cilindrada (cm ³) | Potência (kW/cv) | Peso (kg) ^a | Rotação máxima do motor [rpm] | Vazão máxima de água [m ³ /h] | Vazão máxima de saída [l/min] | Motor | Tipo do motor | Entrada e saída | Altura máxima para bombeamento [m] | Altura máxima para sucção [m] | Tamanho máximo de detrito [mm] | Capacidade do tanque de combustível [l] | Consumo máximo [l/h] | Capacidade do reservatório de óleo [l] | Autoescorvante |
|----------------------|---------------|-------------------------------|------------------|------------------------|-------------------------------|--|-------------------------------|---------------|---------------------|-----------------|------------------------------------|-------------------------------|--------------------------------|---|----------------------|--|----------------|
| WP 300 | VB03 011 2007 | 212 | 4,4 | 26 | 3.800 | 37 | 616 | STIHL EHC 605 | 4 tempos a gasolina | 2" | 33 | 7 | 6 | 3,6 | 1,6 | 0,6 | ● |
| WP 600 | VB04 011 2007 | 212 | 4,4 | 29 | 3.800 | 63 | 1.050 | STIHL EHC 605 | 4 tempos a gasolina | 3" | 31 | 7 | 6 | 3,6 | 1,6 | 0,6 | ● |
| WP 900 | VB05 011 2007 | 252 | 5,2 | 38 | 4.000 | 94 | 1.567 | STIHL EHC 705 | 4 tempos a gasolina | 4" | 34 | 6,5 | 6 | 4,0 | 2,0 | 0,6 | ● |





DESEMPENHO E PROTEÇÃO.

Desenvolvidos para oferecer ainda mais desempenho aos produtos STIHL, os lubrificantes têm alta qualidade e propriedades essenciais para aumentar a vida útil das máquinas.

224 — LUBRIFICANTES

LUBRIFICANTES, GALÕES DE COMBUSTÍVEL E ACESSÓRIOS

- Lubrificantes de alta qualidade para um funcionamento perfeito do seu equipamento
- Acessórios que facilitam o transporte de combustível e o abastecimento das máquinas



LUBRIFICANTE DE MOTOR STIHL 8017 H LUBRIFICANTE

Lubrificante para motores dois tempos especialmente desenvolvido para as ferramentas motorizadas STIHL. Com elevado poder detergente na formulação, promove a limpeza interna do motor, evitando o acúmulo de resíduos. Contém aditivos que minimizam a corrosão e o desgaste do motor. Recomendado para motores STIHL 2T, 2-MIX e 4-MIX. Indicado na proporção de 1:50 com períodos de descarbonização de 600 h de operação, aumentando a produtividade e reduzindo custos de manutenção. Disponível em embalagens de 500 ml e 20 L.

500 ml

NÚMERO DE REF. **0781 389 3004**

20 L

NÚMERO DE REF. **0781 389 3012**



LUBRIFICANTE DE CORRENTE STIHL MAGNUM LUBRIFICANTE

Desenvolvido especialmente para lubrificação de sabres e correntes de motosserras e motopodas. Protege o conjunto de corte de desgastes causados por condições severas de trabalho, assegurando maior vida útil às partes metálicas (sabre e corrente). Suas propriedades minimizam cotejamento proporcionando economia de lubrificante e um adequado funcionamento do conjunto de corte por maior tempo. Disponível em embalagens de 1 L e 20 L.

1 L

NÚMERO DE REF. **7030 516 0000**

20 L

NÚMERO DE REF. **7030 516 0002**



LUBRIFICANTE DE MOTOR STIHL 4 TEMPOS LUBRIFICANTE

Lubrificante mineral para motores 4 tempos de ferramentas motorizadas STIHL. Produzido especialmente pela Castrol para a STIHL, o novo lubrificante foi formulado com elevada tecnologia de aditivação e balanceamentos dos componentes. Possui aditivos antidessgaste, antioxidante, detergente/dispersante, antiespuma, anticorrosivo e modificador de índice de viscosidade, o que o torna eficaz na limpeza e proteção do motor mesmo em altas temperaturas.

1 L
NÚMERO DE REF. **7030 319 0000**



GRAXA MULTIÚSO LUBRIFICANTE

Graxa para engrenagens de podadores e motosserras elétricas. Adere às superfícies de metal, protegendo-as de desgaste e corrosão.

TUBO, 80 g
NÚMERO DE REF. **0781 120 1027**



GRAXA PARA ENGRENAGENS DE ROÇADEIRAS LUBRIFICANTE

Graxa para engrenagens de roçadeiras. Reduz o desgaste e proporciona maior proteção contra corrosão.

TUBO, 80 g
NÚMERO DE REF. **0781 120 1028**
TUBO, 225 g
NÚMERO DE REF. **0781 120 1118**



MISTURADOR DE COMBUSTÍVEL ACESSÓRIO

Facilita a mistura de óleo e combustível. Produzido em material de alta resistência e baixo peso, possui tampa dosadora para medição do óleo, amplo bocal para enchimento e design exclusivo. Capacidade: 1 L

NÚMERO DE REF. **0000 881 9411**



BICO PARA ENCHIMENTO DE ÓLEO ACESSÓRIO

Para reabastecer facilmente sua ferramenta sem transbordar. Adequado para tanques com abertura maior que 23,5 mm de diâmetro.

NÚMERO DE REF. **0000 890 5004**



BICO PARA ENCHIMENTO DE COMBUSTÍVEL ACESSÓRIO

Para reabastecer facilmente a ferramenta sem transbordar. Para galões STIHL de até 5 L e para todas as aberturas de tanques com diâmetro maior do que 23,5 mm.

NÚMERO DE REF. **0000 890 5005**









SOLUÇÕES COMPLETAS PARA A COLHEITA DE MADEIRA E ATIVIDADES DE JARDINAGEM

Para oferecer soluções completas e facilitar ainda mais o dia a dia dos clientes, a STIHL possui uma linha de ferramentas manuais para as atividades de jardinagem e uma linha de acessórios florestais para atividades de colheita e manejo de madeira.

**228 — FERRAMENTAS MANUAIS E
ACESSÓRIOS FLORESTAIS**

| | | Número de referência | Comprimento (cm) | Peso (g) | Ø de rama até (mm) | Adequado para a medida de mão | Vinicultura ^a | Arboricultura ^b | Horticultura ^c | Manutenção de jardins e parques ^d | Características |
|-------------------------|--|----------------------|------------------|----------|--------------------|--|--------------------------|----------------------------|---------------------------|--|---|
| TESOURAS DE PODA | | | | | | | | | | | |
| PG 10 |  | 0000 881 3604 | 21,5 | 230 | 20 |  | + | + | ++ | + | Corpo de alumínio com cabo revestido em plástico |
| PG 20 |  | 0000 881 3637 | 21,5 | 240 | 25 |  | ++ | ++ | ++ | +++ | Tesoura forjada com corpo cromado e cabo revestido em plástico; entalhe integrado para corte de arame |

^a Trabalhos de poda em vinhas^c Trabalhos de corte e regeneração (plantas e flores)^b Trabalhos de poda, regeneração e rendimento^d Trabalhos de corte e regeneração (arbustos, cercas vivas)

| | | Número de referência | Comprimento (cm) | Peso (g) | Material do cabo | Trabalhos de poda | Trabalhos de abate com machado | Trabalhos de rachar madeira leve/média (lenha, 30 cm de comprimento/Ø até 30 cm) | Trabalhos de rachar madeira média/pesada (35 cm de comprimento/Ø até 50 cm) | Rachar toras e madeira pesada (se necessário com cunhas de rachar) | Abate com cunha (alumínio) |
|--|---|----------------------|------------------|----------|------------------|-------------------|--------------------------------|--|---|--|----------------------------|
| MACHADOS | | | | | | | | | | | |
| MACHADO DE CABO CURTO AX 6 |  | 0000 881 1969 | 40 | 600 | Freixo | + | - | + | - | - | - |
| MACHADO FORESTAL AX 10 |  | 0000 881 1971 | 60 | 1.000 | Freixo | ++ | + | + | - | - | - |
| MACHADO FLORESTAL PARA RACHAR AX 30 C |  | 0000 881 2009 | 85 | 3.000 | Freixo | - | - | ++ | +++ | +++ | ++ |

+ Adequado
++ Bem adequado+++ Muito adequado
- Não recomendado

Você encontrará todos os acessórios, tais como conjuntos de afiação e limas para correntes, a partir da página 54.



SERROTE DE PODA PR 33 FERRAMENTAS

Para serrar rapidamente e com precisão. Dentes japoneses afiados em três lados, com lâmina cônica para cortes limpos e sem bloqueio. Cabo ergonômico e coldre para montagem em ambos os lados, para canhotos e destros. Peso de 370 g. Possui lâmina reta para utilização universal em paisagismo, agricultura e pequenos reparos.

PR 33
33 cm, 370 g
Ø DE CORTE DE ATÉ 150 mm
NÚMERO DE REF. **0000 881 8702**



PR 32 CW FERRAMENTAS

Lâmina de aço carbono temperado com 32 cm. Dentes agrupados com canais de evacuação e cabo curvo de madeira. **26 cm, 1.000 g**, Ø de corte de até 150 mm. Peso de 230 g.

PR 33
33 cm, 370 g
Ø DE CORTE DE ATÉ 150 mm
NÚMERO DE REF. **0000 881 4111**



SERRA DE PODA DOBRÁVEL FERRAMENTAS

Lâmina de 16 cm. Para serrar rápido e com precisão. Dentes japoneses afiados em três lados com lâmina cônica para cortes sem bloqueio. Empunhadura ergonômica, antiderrapante. Lâmina rebatível com proteção anticorrosiva. Ø de corte de até 50 mm. Peso de 160 g.

NÚMERO DE REF. **0000 881 8700**



AFIADOR 3 EM 1 FERRAMENTAS

Possui design ergonômico que facilita o uso e proporciona resultados de afiação profissionais. Pode ser usado para afiar tesouras de poda, machados e tesouras domésticas.

NÚMERO DE REF. **0000 881 9801**



CUNHAS DE ALUMÍNIO FERRAMENTAS

Seu formato espiral proporciona uma eficiente penetração na madeira. Possui marca de referência para entrada precisa na madeira, garras de retenção que evitam deslizamento e superfície de impacto redonda para melhor distribuição da energia. Peso de 920 g.

NÚMERO DE REF. **0000 881 2221**

CUNHAS DE ALUMÍNIO FERRAMENTAS

Dois modelos para diâmetros de tronco de diversos tamanhos. Possuem ponta plana e marca de referência para entrada precisa na madeira, garras de retenção que evitam deslizamento e um lado liso para fácil colocação de outra cunha para derrubada.



22 cm, 600 g
NÚMERO DE REF. **0000 881 2222**



22 cm, 600 g
NÚMERO DE REF. **0000 881 2224**

CUNHA DE ALUMÍNIO PARA DERRUBADA FERRAMENTAS

Pequena e prática, possui ranhuras para aderência e posicionamento seguro na madeira. 12 x 4 cm. Peso de 190 g.



NÚMERO DE REF. **0000 881 2201**

ALAVANCAS FERRAMENTAS

Em liga especial de aço, com lâmina estreita para boa penetração na madeira, gancho para movimentação de troncos e cabo emborrachado.

80 cm, APROX. 1.800 g
NÚMERO DE REF. **0000 881 2701**

130 cm, APROX. 3.400 g
NÚMERO DE REF. **0000 881 2700**





EQUIPAMENTOS DE SEGURANÇA PARA O USO DE FERRAMENTAS.

Na hora de manusear os produtos, a STIHL oferece uma ampla linha de equipamentos de proteção individual que proporcionam conforto e segurança.

232 — **CAPACETE FLORESTAL**

233 — **LUVA PREMIUM**

232 — **ÓCULOS DE PROTEÇÃO**

234 — **BOTAS DE SEGURANÇA**

232 — **CALÇA DE PROTEÇÃO
FRONTAL**

234 — **PERNEIRAS DE PROTEÇÃO**

233 — **CALÇA DE SEGURANÇA
PARA MOTOSERRISTA**

233 — **LUVA STANDARD**

EQUIPAMENTOS DE SEGURANÇA PARA O USO DE FERRAMENTAS

- Para profissionais de trabalhos florestais, corte de lenha e jardinagem de modo geral
- Para proteção ideal durante atividades florestais
- Conforto e segurança graças à tecnologia de proteção aplicada aos produtos



CAPACETE FLORESTAL EQUIPAMENTOS

Casco 100% polietileno de alta densidade. Protetor facial (viseira) em polietileno de alta resistência. Testeira produzida em laminado de PVC. Protetores auriculares tipo concha preenchidos com espuma de poliuretano. Classe B. Protetores auriculares com atenuação de 22 dB (NRRsf).

NÚMERO DE REF. **7026 884 0103**



ÓCULOS DE PROTEÇÃO EQUIPAMENTOS

Lente e armação injetadas em policarbonato incolor, com proteção lateral.

NÚMERO DE REF. **0000 884 0307**



CALÇA DE PROTEÇÃO FRONTAL EQUIPAMENTOS

Calça de proteção frontal, com 230° de tecido de proteção anticorte, de fácil colocação sobre a roupa de trabalho. Possui opções de ajuste de largura nas pernas e de altura, conforme necessidade do usuário. Recomendada para usuários de motosserras. Modelo Tipo A. Classe de Proteção 2 (24 m/s), conforme ISO 11393-2: 1999.

NÚMERO DE REF. **7030 885 0800**

Os números finais (...) do número de referência são vinculativos para a especificação do tamanho. Para saber o tamanho correto, veja a tabela de medidas na página ao lado.



CALÇA DE SEGURANÇA PARA MOTOSSERRISTA EQUIPAMENTOS

Calça com 360° de tecido de proteção anticorte, recomendada para todos os usuários de motosserras. Modelo Tipo C. Classe de Proteção 2 (24 m/s), conforme ISO 11393-2: 1999.

| Tamanho | Nº de ref. |
|---------|----------------------|
| 36 | 0463 902 1090 |
| 38 | 0463 902 1091 |
| 40 | 0463 902 1092 |
| 42 | 0463 902 1092 |
| 44 | 0463 902 1094 |
| 46 | 0463 902 1095 |
| 48 | 0463 902 1096 |
| 50 | 0463 902 1097 |
| 52 | 0463 902 1098 |
| 54 | 0463 902 1099 |



LUVA STANDARD EQUIPAMENTOS

Luva de segurança em couro tipo vaqueta, com dorso em malha. Possui reforço na ponta dos dedos e protetor de artéria no mesmo material. Punho com malha tubular ribana. Indicada para proteger as mãos contra agentes abrasivos, escoriantes, cortantes e perfurantes.

| Tamanho | Nº de ref. |
|---------|----------------------|
| PP | 7030 884 1109 |
| P | 7030 884 1110 |
| M | 7030 884 1111 |
| G | 7030 884 1112 |



LUVA PREMIUM EQUIPAMENTOS

Luva de segurança toda confeccionada em couro tipo vaqueta. Possui reforço na ponta dos dedos e protetor de artéria no mesmo material. Possui elástico no dorso. Punho em elástico, com tira de ajuste em vaqueta com velcro para fechamento. Indicada para proteger as mãos contra agentes abrasivos, escoriantes, cortantes e perfurantes.

| Tamanho | Nº de ref. |
|---------|----------------------|
| PP | 7030 884 1113 |
| P | 7030 884 1114 |
| M | 7030 884 1115 |
| G | 7030 884 1116 |

BOTAS DE SEGURANÇA EQUIPAMENTOS

Calçados de segurança com design ergonômico e materiais de alta qualidade para trabalhos com ferramentas motorizadas.



Indicada para usuários de motosserras, a bota é confeccionada em couro hidrofugado, que repele a água, possui palmilha antibacteriana, solado duplo em poliuretano e biqueira de proteção de aço. Possui proteção contra corte de motosserra nível 1 (20 m/s) conforme ISO 17249:2013.

BOTA PREMIUM

| Tamanho | No de ref. |
|---------|----------------------|
| 37 | 7026 883 3437 |
| 38 | 7026 883 3438 |
| 39 | 7026 883 3439 |
| 40 | 7026 883 3440 |
| 41 | 7026 883 3441 |
| 42 | 7026 883 3442 |
| 43 | 7026 883 3443 |
| 44 | 7026 883 3444 |
| 45 | 7026 883 3445 |



Bota de couro hidrofugado que repele a água, com palmilha antibacteriana, solado duplo em poliuretano e biqueira de proteção de aço. Possui proteção frontal anticorte com doze telas e cano alto de 30 cm. Recomendada para usuários de ferramentas motorizadas como roçadeiras, podadores e outros equipamentos.

BOTA STANDARD

| Tamanho | No de ref. |
|---------|----------------------|
| 37 | 7026 884 3737 |
| 38 | 7026 884 3738 |
| 39 | 7026 884 3739 |
| 40 | 7026 884 3740 |
| 41 | 7026 884 3741 |
| 42 | 7026 884 3742 |
| 43 | 7026 884 3743 |
| 44 | 7026 884 3744 |
| 45 | 7026 884 3745 |



Leve e confortável, é confeccionada em couro hidrofugado, que repele a água, possui palmilha antibacteriana, solado duplo em poliuretano e biqueira de proteção de polipropileno rígido. Indicada para uso com ferramentas motorizadas em atividades diversas.

BOTA WORKER

| Tamanho | No de ref. |
|---------|----------------------|
| 35 | 7030 885 1235 |
| 36 | 7030 885 1236 |
| 37 | 7030 885 1237 |
| 38 | 7030 885 1238 |
| 39 | 7030 885 1239 |
| 40 | 7030 885 1240 |
| 41 | 7030 885 1241 |
| 42 | 7030 885 1242 |
| 43 | 7030 885 1243 |
| 44 | 7030 885 1244 |
| 45 | 7030 885 1245 |

PERNEIRAS DE PROTEÇÃO EQUIPAMENTOS



Leve e confortável, é confeccionada em couro hidrofugado, que repele a água, possui palmilha antibacteriana, solado duplo em poliuretano e biqueira de proteção de polipropileno rígido. Indicada para uso com ferramentas motorizadas em atividades diversas.

NÚMERO DE REF. **7026 884 0800**



Com tira refletiva para melhor visibilidade a distância, a perneira é de proteção frontal, confeccionada em material sintético, com fechamento por costura de solda eletrônica e fechos plásticos para adequado ajuste de largura nas pernas. Possui três talas de polipropileno frontais para proteção.

NÚMERO DE REF. **7026 884 0801**





NO SEU DIA A DIA.

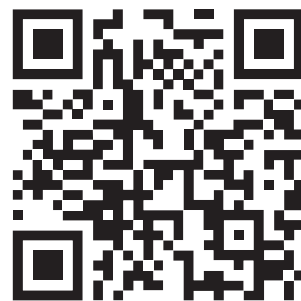

Os artigos da marca STIHL fazem parte do lazer das famílias, práticas esportivas e atividades rotineiras em geral. Estão presentes nos diferentes momentos da rotina com produtos modernos e de qualidade.

CASUAL



MOCHILA PRETA COURO SINTÉTICO

Mochila em vinil uruguay com compartimento para notebook de 14.1", dois bolsos frontais, sendo um deles com bolsos internos porta-utilitários, costas e alças acolchoadas com dupla frontura e alça carona para acoplar na mala.

0463 902 1705



CARTEIRA MASCULINA

Carteira em couro marrom.

0463 902 1706



COTURNO COURO NOBUCK QUEIMADO CAFÉ

Coturno masculino de couro nobuck
queimado café, com forro esqueleto
vacum e solado SBR.

Nº 37 - 0463 902 0218

Nº 38 - 0463 902 0219

Nº 39 - 0463 902 0220

Nº 40 - 0463 902 0221

Nº 41 - 0463 902 0222

Nº 42 - 0463 902 0223

Nº 43 - 0463 902 0224

Nº 44 - 0463 902 0225



URBANO



BONÉ MARROM E TELA - RETRÔ

Boné adulto estilo trucker na cor marrom, com applique bordado em EVA, tela e detalhes em laranja.

0463 902 0593



CAMISETA AZUL-ESCURO URBANA

Camiseta 100% algodão na cor azul-escuro com estampa em serigrafia.

P - 0463 902 2188

M - 0463 902 2189

G - 0463 902 2190

GG - 0463 902 2191

XGG - 0463 902 2192



CAMISA FLANELA XADREZ

Camisa em tecido flanela peluciada 100% algodão, com gola tradicional e bolso. Conta com aplicação de etiqueta em couro no bolso.

MASCULINO:

P - 0463 902 0582

GG - 0463 902 0585

M - 0463 902 0583

XG - 0463 902 0586

G - 0463 902 0584

FEMININO:

P - 0463 902 0587

GG - 0463 902 0590

M - 0463 902 0588

XG - 0463 902 0591

G - 0463 902 0589



MEIA MINIMOTOSSERRA

Meia de algodão com elastano cano alto modelo adulto. Cor: azul-marinho com estampa de motosserra em laranja.

Nº 39 ao 42 - 0463 902 0553



ESPORTES



SHORT SPORT

Short feminino esportivo azul-marinho, com tecido leve e forro em suplex.

P - 0463 902 2115
M - 0463 902 2116

G - 0463 902 2117
GG - 0463 902 2118



REGATA SPORT LARANJA NEON

Regata feminina modelo cavado nas costas, com tecido Jimp Dry, na cor laranja neon.

P - 0463 902 2102
M - 0463 902 2103
G - 0463 902 2104
GG - 0463 902 2105



CAMISETA LARANJA NEON SPORT

Camiseta em tecido Jimp Dry na cor laranja neon.

P - 0463 902 2119
M - 0463 902 2120
G - 0463 902 2121

GG - 0463 902 2122
XXG - 0463 902 2123



BOLA DE VÔLEI

Bola feita de material sintético resistente.

0463 902 0162



KIDS



MOCHILA WILD KIDS

Mochila infantil em poliéster PVC, tamanho 26 x 30 x 13 cm, possui detalhes em bordado e bolso interno.

0463 902 0572



TOUCA KIDS

Touca com estampa feita em linha de lã e pompom.

0463 902 0570



CAMISETA CINZA KIDS

Tecido 100% algodão na cor cinza e estampa em serigrafia.

2 - 0463 902 2182
4 - 0463 902 2183
6 - 0463 902 2184

8 - 0463 902 2185
10 - 0463 902 2186
12 - 0463 902 2187



TIP-TOP CURTO

Tip-top infantil para bebês, em tecido 100% algodão.

3-4 meses - 0464 095 0168

5-8 meses - 0464 095 0180

9-12 meses - 0464 095 0192



UTILIDADES



SQUEEZE EM AÇO INOX PRETO

Squeeze em aço inox com tampa plástica.
Capacidade 600 ml.

0463 902 0540



COPO TÉRMICO STIHL 473ML

Com parede dupla de isolamento a vácuo, ele preserva a temperatura da bebida por até 4h. Além disso, ele possui uma pegada confortável, para não escorregar da mão.

7030 871 0004



CANIVETE VICTOR INOX 12 FUNÇÕES

Canivete multiúso com 12 funções feito em inox.

0463 902 0855



MINIATURA MS MODELO TIPO A 1:11

Miniatura de motosserra em escala reduzida de 1:12, feita de metal com partes plásticas.

0464 035 0200



GUARDA-SOL ESTAMPADO

Material composto de haste central em madeira, varetas em aço, com pintura eletrostática epóxi na cor branca, revestimento em lona de PVC com trama em poliéster. Possui proteção FPS na lona. Medidas: 160 cm de diâmetro.

0463 902 0547







Leia o QR Code ao lado
com seu celular e acesse
a página com a linha
completa de produtos.

TECNOLOGIA DE PONTA AO DETALHE



SOLUÇÕES STIHL

A STIHL atua em cinco mercados, oferecendo produtos para atender às diferentes necessidades dos seus clientes:



AGROPECUÁRIO

Indicado para usuários que desempenham atividades rurais como agropecuária, fruticultura e agricultura.



FLORESTAL

Para usuários que atuam em atividades florestais profissionais em florestas nativas e de reflorestamento.



DOMÉSTICO

Para usuários que seguem a linha do "faça você mesmo", que utilizam as ferramentas para atividades domésticas.



CONSTRUÇÃO CIVIL

Atende às necessidades de órgãos públicos, empresas de saneamento, serviços de manutenção em rodovias, empresas de locação e demolição ou profissionais que atuam nesses segmentos.



CONSERVAÇÃO E JARDINAGEM PROFISSIONAL

Voltado a usuários ou empresas que realizam serviços de limpeza e manutenção profissional em jardins privados e áreas públicas.

MODELOS A BATERIA

O símbolo Lithium-Ion identifica a inovadora tecnologia de baterias dos aparelhos STIHL. Em todas as baterias estão instaladas somente células de íons selecionadas que cumprem com os padrões de alta segurança. As baterias não têm efeito memória e podem ser recarregadas de 0-100% até 1.200 vezes sem perda de capacidade de armazenamento. A escolha da linha de produtos a bateria é determinada na utilização, aplicação e também na autonomia da bateria.



Os modelos do Sistema AI têm uma bateria de íons de lítio integrada e são carregados com um carregador compacto. Para maior comodidade, o nível de carga da bateria é indicado por LEDs.



O Sistema AK utiliza bateria compacta de íons de lítio do modelo AK, intercambiáveis entre todos os produtos da linha. Para transporte e armazenagem segura, as baterias são fixadas em dois estágios.



Os produtos do Sistema AP utilizam baterias AP, resistentes e de alta capacidade de armazenamento de energia. Ideais para trabalhos profissionais que requerem potência e grande autonomia.

SISTEMA DE CARREGAMENTO RÁPIDO DA BATERIA

A tecnologia inovadora dos carregadores rápidos reduz o tempo de carga em 30%, em comparação com um carregador de bateria convencional similar. O processo garante um carregamento suave, sem sobrecarga da bateria.



CHAVE DE ATIVAÇÃO

A partida dos equipamentos da linha DOMESTIC com bateria integrada e dos cortadores de grama (RMA) só é possível com a chave de ativação. Se esta for removida, o aparelho fica desligado. Assim, estes equipamentos podem ser limpos, armazenados e transportados com segurança.



TECNOLOGIA STIHL EC

O motor elétrico e sem escovas da STIHL otimiza a utilização da energia da bateria transformando eficientemente em potência. O módulo eletrônico durante o trabalho monitora a carga submetida pelo equipamento e regula automaticamente a velocidade de rotação do motor para mantê-la sempre constante. Garante uma excelente potência e desempenho durante toda a operação.



UTILIZAÇÃO NA CHUVA

Os aparelhos a bateria da STIHL com este símbolo podem também ser utilizados na chuva. Os sinais de aviso nos aparelhos e no manual de instruções têm de ser considerados adicionalmente. Por favor, leve em conta as condições de utilização com chuva ou nevoeiro, os aparelhos não podem ser utilizados em condições extremas. Mantenha as baterias afastadas de ambientes salinos e de líquidos corrosivos. Depois de utilizar, deve-se secar a bateria e o aparelho. Os carregadores só podem ser utilizados em áreas secas.



UTILIZAÇÃO SEM PROTEÇÃO AUDITIVA

Graças à tecnologia da bateria, os aparelhos são a solução perfeita para áreas sensíveis a ruídos, como jardins de hospitais, parques e zonas residenciais. Ver condições no manual de instruções.

MOTOSSERRAS E PODADORES DE ALTURA

COMANDO UNIFICADO

Todas as funções, como arranque, ligamento e desligamento, podem ser comandadas com apenas uma mão.

CABOS ERGONÔMICOS

Permite manusear as motosserras confortavelmente em todas as posições de trabalho.

LINHA DE CORTE

Para controlar melhor a orientação do corte, foi integrada uma linha em relevo no design da motosserra.



FILTRO HD2

O filtro HD2 é feito de polietileno e tem até 70% dos poros mais finos do que os filtros de vlies e de poliamida. Dessa forma, ele filtra até a poeira mais fina. Repelente ao óleo e à água, limpa-se com facilidade. O filtro tem encaixe rápido e permite montagem e desmontagem sem o uso de ferramentas e em pouco tempo.

PUNHO TRASEIRO COM PROTEÇÃO DA MÃO

Protege a mão do utilizador contra o ricochete de lascas e no caso do rompimento da corrente da motosserra.

COMPENSADOR

Proporciona uma mistura constante de combustível e ar, mesmo quando o filtro de ar estiver sujo.



BOMBA MANUAL DE COMBUSTÍVEL

A bomba manual de combustível facilita o processo de arranque. Ao pressionar a bomba manual, o carburador é abastecido com combustível, reduzindo o número de puxadas necessárias para efetuar o arranque.

BOMBA DE ÓLEO COM REGULAGEM

Diferentes comprimentos de corte, tipos de madeira e métodos de trabalho requerem diferentes quantidades de óleo para serrar. A bomba de óleo com regulagem permite que o utilizador ajuste a vazão de óleo que vai para a corrente conforme sua necessidade.



TENSÃO LATERAL DA CORRENTE

O parafuso de tensionamento lateral da corrente tem fácil acesso e evita o contato da mão com a corrente.



MARCA DIRECIONAL DE CORTE

Para melhorar o controle da direção de queda, foi integrada uma marca na carcaça da motosserra.



MOTOR STIHL 2-MIX

Excelente relação entre potência e economia. A tecnologia 2-MIX minimiza emissões e o consumo de combustível através da tecnologia de separação de ar puro e de gases resultantes da combustão.



SISTEMA ANTIVIBRATÓRIO STIHL

Pontos de amortecimento reduzem a transmissão das vibrações geradas pelo motor e conjunto de corte ao cabo de manejo e punho da motosserra. Assim, proporciona mais conforto e segurança ao operador, que, por sua vez, pode trabalhar por um maior período de tempo.



STIHL ELASTOSTART

Este manípulo de arranque especial permite suavizar a partida e reduzir o esforço. Para isso, o amortecedor absorve a variação de força que se dá no arranque.



STIHL ERGOSTART (E)

Um arranque suave no momento de dar a partida. O sistema de arranque é equipado com uma mola que auxilia no giro do virabrequim proporcionando menores esforços ao puxar o cordão de arranque.



DISPOSITIVO DE TENSIONAMENTO RÁPIDO DA CORRENTE (B)

Com o dispositivo de tensionamento rápido da corrente STIHL, é possível reajustar muito facilmente a corrente de motosserra sem ferramenta e sem tocar nos dentes afiados da corrente. Basta afrouxar a tampa do pinhão da corrente e girar a roda de ajuste até alcançar a tensão ideal.



STIHL M-TRONIC (M)

A gestão totalmente eletrônica do motor regula, em todos os estados de funcionamento, o momento de ignição e a dosagem de combustível segundo as condições externas, como temperatura e altitude. Garante um ótimo rendimento do motor, rotações máximas constantes e um excelente comportamento de aceleração. Com a M-Tronic não são necessários ajustes manuais do carburador. O equipamento arranca com poucas puxadas do manípulo e pode-se logo acelerar, mesmo após um arranque a frio. Além disso, a M-Tronic registra os ajustes da última utilização, por isso, a cada arranque, toda a potência do motor imediatamente fica à disposição.



FUNCIONALIDADE DO INTERRUPTOR COMBINADO

Como a M-Tronic detecta automaticamente o arranque a frio ou a quente, é necessária apenas uma posição de arranque. A quantidade de combustível alimentada é exatamente a requerida pelo funcionamento. Assim, é possível acelerar a fundo imediatamente - mesmo arrancando a frio. A alavanca de comando regressa automaticamente à posição de funcionamento.

TANQUE DE COMBUSTÍVEL TRANSLÚCIDO

O tanque translúcido facilita a verificação do nível de combustível pelo usuário sem precisar abrir a tampa.

MOTOSSERRAS A GASOLINA



PROTEÇÃO DE SOBRECARGA

Em caso de sobrecarga, o motor elétrico desliga automaticamente para proteger de danos causados por superaquecimento. Nos aparelhos MSE 141 e MSE 170 o botão de sobrecarga desarma-se. Após pressionar o botão por um curto espaço de tempo, a motosserra pode ser novamente colocada em funcionamento.

CONJUNTO DE CORTE

CORRENTES

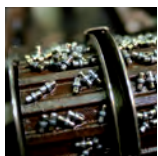

REBITES TEMPERADOS

Os rebites das correntes de motosserra STIHL são temperados por indução, o que modifica a estrutura da ligação metálica. Dessa forma, os rebites tornam-se mais resistentes.

FUROS DE ARTICULAÇÃO LISOS

Um método de fabricação especial deixa os furos de articulação lisos, o que melhora a mobilidade das correntes e aumenta a vida útil.



REVESTIMENTO DE CROMO DURO

Todos os dentes de corte STIHL são produzidos em aço especial e, para uma maior resistência ao desgaste, as pontas dos dentes são submetidas adicionalmente a um processo de cromagem eletrolítica. Dessa maneira, os dentes de corte permanecem afiados por mais tempo.

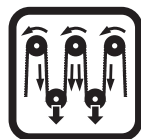

ESTIRAMENTO

No final do processo de produção, as correntes de motosserra STIHL são sujeitas a um elevado esforço de tração constante. Este estiramento reduz, ao mínimo, o alongamento posterior na primeira utilização, aumenta a durabilidade e minimiza o desgaste.



SISTEMA DE LUBRIFICAÇÃO STIHL OILOMATIC

Graças a esse sistema, o conjunto de corte sofre menor atrito e desgaste, aumentando sua vida útil. Os finos canais nos elos das correntes são alimentados com óleo, que é distribuído pelas articulações da corrente e superfície de corte. Além disso, nos dois lados dos elos existem numerosas reentrâncias onde se acumula o óleo lubrificante. Consegue-se, assim, que o óleo se distribua da melhor forma sobre a superfície do sabre.

SABRE

PONTA DO SABRE SUBSTITUÍVEL

Em caso de desgaste, é possível substituir apenas a ponta do sabre, incluindo os rolamentos (Rollomatic ES).

COMPRIMENTO DO SABRE

O comprimento de corte efetivo é menor que o comprimento do sabre indicado e varia conforme cada modelo de motosserra.



SISTEMA STIHL E-MATIC

Dependendo do conjunto de corte e do tipo de madeira, o sistema STIHL E-matic reduz o consumo de óleo lubrificante em até 50% em relação aos sabres convencionais sem E-matic. O conjunto é composto por um sabre STIHL E-matic, uma corrente STIHL Oilomatic e uma bomba de óleo regulável. Sem grandes perdas, o óleo lubrificante chega exatamente onde é necessário.

STIHL ROLLOMATIC E

Caraterísticas do STIHL Rollomatic E (STIHL E-matic) com ponta do sabre pequena:

- Estrelas reversoras com até dez dentes, mancal da estrela fixo com quatro rebites
- Reduzida tendência para rebote
- Ideal para todas as operações de corte de troncos finos e desbaste, assim como para silvicultura, com motosserras de até 3,5 kW de potência

Caraterísticas do STIHL Rollomatic E (STIHL E-matic) com ponta do sabre grande:

- Estrelas reversoras com onze dentes ou mais, mancal da estrela fixo com seis rebites
- Grande penetração
- Para uma utilização profissional altamente exigente em operações de abate e corte longitudinal, com motosserras de média a grande potência (superior a 3,5 kW)



ESTRELA REVERSORA COM ROLAMENTO ENCAPSULADO

A versão encapsulada impede a entrada de sujeira que favorece a corrosão. A manutenção não precisa mais ser realizada, porque a quantidade de óleo lubrificante no mancal é suficiente para toda a vida útil do sabre. Assim, a vida útil dos mancais é até 80% maior do que dos mancais abertos e com furos de lubrificação. A estrela reversora pode ser substituída.

ROÇADEIRAS

DESCOMPRESSÃO AUTOMÁTICA

Nos motores 4-MIX, ao arrancar, o sistema de descompressão reduz a pressão de compressão e, conseqüentemente, a força de tração necessária no cabo de arranque, proporcionando o arranque fácil e sem esforço do motor.



CABO BIKE

O cabo bike permite o movimento natural da roçadeira e é recomendado quando é necessário roçar grandes áreas. Em combinação com o uso de um cinto e a ferramenta de corte correta, o trabalho é ainda menos cansativo.



FIOS DE CORTE

Os fios de corte estão disponíveis com diferentes geometrias e espessuras, para os variados campos de aplicação. Graças a uma ranhura gravada em forma de espiral, alguns dos nossos fios de corte são ainda mais silenciosos do que os fios de corte redondos convencionais.



AJUSTE DO CABO SEM FERRAMENTAS

O cabo de empunhadura dupla pode ser facilmente ajustado pelo operador sem o uso de ferramentas. É dobrável em 90° para facilitar o transporte e ocupar menos espaço pra armazenar.



MOTOR STIHL 2-MIX

Excelente relação entre potência e economia. A tecnologia 2-MIX minimiza emissões e o consumo de combustível através da tecnologia de separação de ar puro e de gases resultantes da combustão.

MOTOR STIHL 4-MIX®

O motor STIHL 4-MIX combina as vantagens dos motores dois tempos e quatro tempos: menor consumo, menos emissões de gases poluentes, menor ruído e sem nenhuma mudança de óleo necessária. Excelente força de tração e alto torque.

CORTADORES DE GRAMA A BATERIA



MODO ECO

Com o modo eco ativado, a rotação do motor é automaticamente adaptada à potência necessária no momento, de modo a aumentar a autonomia da bateria.



HASTE DE CONDUÇÃO DOBRÁVEL

O rebatimento da haste de condução é feita de forma simples e em segundos. Assim, é possível dobrar a haste de condução de forma compacta ou colocá-la no estado de operação sem utilizar ferramentas.



LÂMINA DE CORTE OTIMIZADA

A lâmina de corte otimizada corta a grama com uma resistência mínima. Dessa forma, aumenta-se a autonomia da bateria e a área de corte.



NÍVEL DE ALTURA DE CORTE

O ajuste da altura de corte pode ser facilmente configurado em vários níveis, conforme a altura de corte pretendida. Uma escala indica a altura atual.



ALÇAS DE TRANSPORTE

Para facilitar o transporte foram integradas duas alças na carcaça.

FERRAMENTAS MULTIFUNCIONAIS



CABO LOOP (R) COM LIMITADOR DO PASSO

O limitador do passo no cabo loop faz com que as pernas e os pés não se aproximem demais das lâminas ou dos conjuntos de corte durante o trabalho.



SUBSTITUIÇÃO RÁPIDA DA FERRAMENTA COMBINADA

A inovadora embreagem rápida permite montar e desmontar facilmente os implementos combinados ao motor sem o uso de ferramentas.

PODADORES E PODADORES DE ALTURA



PROTEÇÃO FRONTAL

Protege o usuário do contato frontal com as lâminas de corte. Evita que durante o manejo as lâminas sejam danificadas ao tocarem obstáculos como paredes, fios e o solo.

TRANSMISSÃO LEVE

O magnésio é um importante material nos equipamentos a combustão. É cerca de um terço mais leve que o alumínio e tem uma elevada relação entre resistência e peso, sendo um ótimo material para as engrenagens e para o cárter.

BOMBA MANUAL DE COMBUSTÍVEL

A bomba manual de combustível facilita o processo de arranque. Ao pressionar a bomba manual, abastecemos o carburador com combustível, reduzindo o número de puxadas necessárias para efetuar o arranque.

TAMPA DO TANQUE DE COMBUSTÍVEL

A tampa do tanque de combustível pode ser aberta pressionando e girando facilmente, mesmo com luva. A fabricação e a dupla vedação garantem proteção contra a abertura acidental e impedem a entrada de sujeira no tanque.



CABO MULTIFUNCIONAL GIRATÓRIO

O cabo com função giratória permite a troca de posição de manuseio, proporcionando uma utilização simples e ideal para cada aplicação.



SISTEMA DE REGULAGEM RÁPIDA DO ÂNGULO DE CORTE AJUSTÁVEL

O conjunto de corte permite o ajuste gradual em até 115° em duas direções, podendo ser dobrado junto à haste para o seu transporte e armazenamento.

PUNHO ANATÔMICO

Emborrachado e anatômico, permite manuseio para executar cortes precisos.

SISTEMAS DE LIMPEZA

SOPRADORES

BOMBA MANUAL DE COMBUSTÍVEL

A bomba manual de combustível facilita o processo de arranque e reduz o número de puxadas. Quando se comprime a bomba, o carburador se enche de combustível. Dessa forma, há mais combustível, o que ajuda a dar a partida.

STIHL ELASTOSTART

Este manípulo de arranque especial permite suavizar a partida e reduzir o esforço. Para isso, o amortecedor absorve a variação de força que se dá no arranque.

ASPIRADORA



LÂMINA DE TRITURAÇÃO

A lâmina para triturar do aspirador SH 56 é feita de aço, reduzindo a pequenos pedaços os resíduos coletados.

VARREDEIRAS

MÉTODO INTELIGENTE PARA VARRER – SISTEMA VARREDOR STIHL MULTICLEAN

As duas escovas e o rolo transversal recolhem toda sujeira da parte frontal da máquina, tornando mais eficiente a limpeza.

LAVADORAS DE ALTA PRESSÃO



ALÇA TELESCÓPICA EM ALUMÍNIO

Para um transporte confortável ou para uma armazenagem em pouco espaço, é possível estender e recolher a alça.



ACOPLAMENTO ANTITORÇÃO

Permite um trabalho confortável e evita que a mangueira seja danificada por causa da torção.



SUORTE DUPLO PARA LANÇA

Para uma fixação prática das lanças de bico leque e bico turbo no equipamento.



TAMPA FRONTAL

Os suportes de bicos integrados sob a tampa frontal servem para guardar os bicos leque e turbo em segurança e protegidos da sujeira. Assim, estão sempre à mão quando necessário.

DOSADOR DE DETERGENTE

O sistema de dosagem permite misturar a água e o detergente na quantidade certa e de maneira econômica. Todos os modelos com reservatório podem aspirar o detergente de outros reservatórios.

RELÉ TÉRMICO

Dispositivo acoplado ao motor elétrico que garante maior proteção ao equipamento. É responsável por desligar automaticamente a máquina caso seja detectado um superaquecimento ou sobrecarga no motor.



MANGUEIRA TÊXTIL

Mangueira leve e flexível para ligar a lavadora de alta pressão à torneira. Com a ajuda do carretel, a mangueira, além de ser enrolada e desenrolada facilmente, pode ser conectada diretamente na máquina.

PULVERIZADORES E ATOMIZADORES



BICO CHATO

- Apropriado para canteiros de plantas e para culturas de frutas/ hortaliças em estufa e no quintal
- Ideal para o tratamento superficial com inseticidas, herbicidas e fungicidas



BICO CÔNICO OCO

- Para o tratamento de arbustos, árvores e plantas individuais
- Ideal para pulverizar inseticidas, herbicidas e fungicidas em plantas individuais no jardim
- O produto a pulverizar pode ser aplicado nas plantas ou folhas tanto pela parte de cima como de baixo



BICO CÔNICO AJUSTÁVEL

- Adaptável em condições variáveis e diversas aplicações
- Ângulo de pulverização ajustável para o padrão ideal de aplicação, jato (0°) e cônico oco (90°)



BICO CÔNICO COMPLETO

- Para tratamento de plantas individuais
- Ideal para dosagens finas, por exemplo repelentes de animais selvagens ou herbicidas

SISTEMA ANTIVIBRATÓRIO STIHL

O sistema antivibratório STIHL reduz a transferência das vibrações do motor, o que traz benefícios e mais conforto para o operador, evitando lesões na lombar.

CORTADORES A DISCO E PERFURADORES

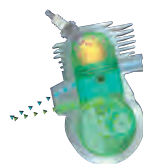

STIHL MOTOR 2-MIX

Excelente relação entre potência e economia. A tecnologia 2-MIX minimiza emissões e o consumo de combustível através da tecnologia de separação de ar puro e de gases resultantes da combustão.

STIHL ELASTOSTART

Este manípulo de arranque especial permite suavizar a partida e reduzir o esforço. Para isso, o amortecedor absorve a variação de força que se dá no arranque.

TAMPA DO TANQUE DE COMBUSTÍVEL SEM USO DE FERRAMENTA

Permite um trabalho confortável e evita que a mangueira seja danificada por causa da torção. Além disso, pode ser abastecido em pé.

ESTICAMENTO SEMIAUTOMÁTICO DA CORREIA

O reestricamento automático pela força de tensão permite um esticamento uniforme da correia, aumentando sua vida útil e dos rolamentos.



SEPARAÇÃO PRÉVIA DE PARTÍCULAS

Graças à inovadora separação de partículas, deixa-se de realizar a limpeza diária dos filtros. O sistema encarrega-se de separar aproximadamente 80% das partículas de poeira presentes no ar. As maiores partículas são lançadas para o exterior devido ao ar aspirado ser em forma de ciclone, fazendo chegar apenas ar limpo no filtro.

ACOPLAMENTO RÁPIDO

Para montar e desmontar de forma rápida e sem o uso de ferramentas o seu cortador ao carrinho de transporte.

CONTROLE NA PROFUNDIDADE DE CORTE

Para ajustar a profundidade de corte com precisão.



CABO MULTIFUNCIONAL

Todos os elementos de comando para o controle do equipamento estão integrados no cabo. A máquina é controlada pelos dedos, enquanto a mão continua em posição de trabalho.

MOTOR STIHL 4-MIX®

O motor STIHL 4-MIX junta as vantagens dos motores 2 tempos e 4 tempos. Econômico, suave, potente e com alto torque. Menor emissão de poluentes e sem necessidade de mudança na mistura de óleo.



FREIO DE BROCA QUICKSTOP

Caso o perfurador fique preso na terra, o freio da broca QuickStop é ativado e trava imediatamente a ferramenta de perfuração. Também funciona como bloqueio de inversão da rotação. Quando o equipamento está preso, pode ser facilmente retirado do solo girando-o em sentido anti-horário.

FERRAMENTAS MANUAIS E ACESSÓRIOS FLORESTAIS



CORTE BYPASS

Com este princípio, a lâmina e a contralâmina se cruzam, uma sobre a outra, durante o corte. O corte resultante é suave e não esmaga o material cortado, preferivelmente usando em materiais verdes.



LÂMINA DE PROTEÇÃO CONTRA IMPACTO E PLACA DE PROTEÇÃO APARAFUSADA

A combinação da placa de proteção em aço do cabo com a cunha e a placa de proteção aparafusada converte o cabo e a cabeça de corte em uma única peça de união muito estável. Apresenta as seguintes vantagens:

- Longa vida útil da ferramenta
- Mais segurança no trabalho

EQUIPAMENTO DE PROTEÇÃO INDIVIDUAL

PROTEÇÃO CONTRA A CHUVA EN 343

Ao trabalhar com condições climáticas extremas, a roupa impermeável STIHL protege da chuva e do vento, contudo, por ser transpirável, permite que o suor evapore. A norma EN 343 define ambos os parâmetros de permeabilidade e impermeabilidade.



3 = impermeabilidade:
3 = permeabilidade ao vapor de água:

neste caso EN 343 classe 3
neste caso EN 343 classe 3

INFORMAÇÕES GERAIS

1. Com a publicação deste catálogo, todos os catálogos anteriores perdem a validade.
2. O cliente não pode reivindicar direitos com base nas indicações ou imagens constantes deste catálogo. Reservamo-nos o direito de introduzir alterações de tecnologia, design e equipamento.
3. As motosserras e máquinas originais STIHL são identificáveis pela combinação das cores cinza e laranja.
4. Esta publicação e todos os seus elementos estão protegidos por direitos de autor.
5. Reservam-se todos os direitos, em especial, o direito à reprodução, tradução e processamento por sistemas eletrônicos.
6. Este catálogo contém inúmeras combinações entre máquinas e ferramentas acessórias para os mais diversos usos e grupos de usuários. Para aplicações padrão, aconselhamos a utilização das combinações recomendadas pela STIHL, que podem ser encontradas nas instruções de utilização do produto. Para um aconselhamento individual sobre a combinação ideal apropriada às suas exigências, consulte o seu ponto de venda especializado STIHL.
7. Reservamo-nos o direito de erro de impressão e/ou digitação.





ORIENTAÇÃO, ASSISTÊNCIA TÉCNICA E ATENDIMENTO. NOSSO NEGÓCIO É A SUA SATISFAÇÃO.

VENDA CONSULTIVA E ATENDIMENTO TÉCNICO

Com uma equipe especializada, as lojas STIHL estão à sua disposição para auxiliá-lo a escolher a ferramenta adequada para a sua necessidade e fornecer orientação para que você faça o uso correto e seguro do produto. E para prestar um atendimento ágil e eficiente, as lojas STIHL contam com técnicos e mecânicos qualificados, treinados na própria fábrica.

COMPROMISSO DE PEÇAS DE REPOSIÇÃO

A STIHL garante o fornecimento de peças de reposição originais por até dez anos após o produto deixar de ser comercializado.

QUALIDADE

O alto padrão das ferramentas STIHL está associado a processos de qualidade excelente. A STIHL cumpre as normas ISO 9001 e ISO 14001, aplicáveis em todo mundo, garantindo assim a qualidade dos seus produtos e serviços.





ATUALIZADO EM DEZEMBRO/2023 - CÓDIGO: 0463 902 0036

**STIHL FERRAMENTAS
MOTORIZADAS LTDA.**
WWW.STIHL.COM.BR

Av. São Borja, 3000 - Distrito Industrial
CEP 93032-524
São Leopoldo - RS
Brasil